

ANEXOS

.- Documentación fotográfica.....	22 Pág.
.- Plano de situación.....	2 Pág.
.- Descripción registral (según Proyecto de Reparcelación).....	6 Pág.
.- Ficha catastral.....	9 Pág.
.- Plano de planta del inmueble.....	2 Pág.

1º.- FOTOGRAFIAS (parcela nº 68)
(Nave industrial en C/ Camino San Felicísimo nº 5)









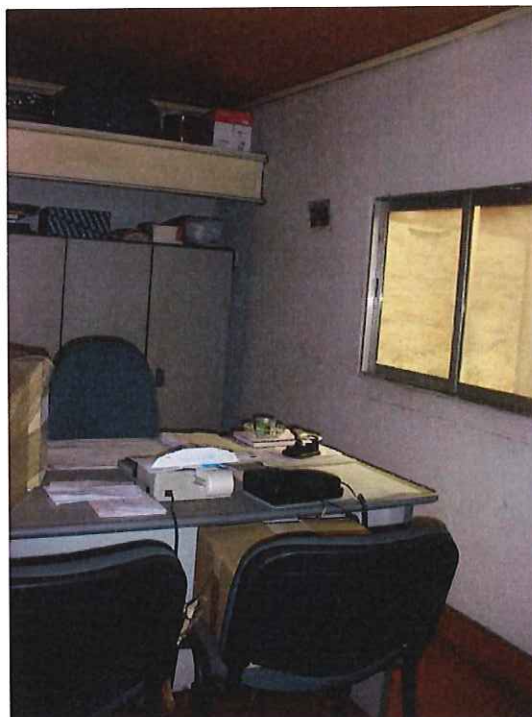
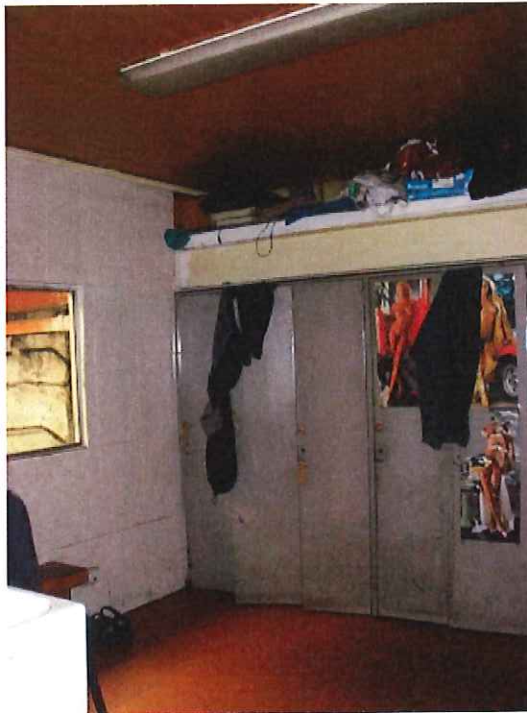

2º.- FOTOGRAFIAS (parcela nº 71)
(Nave industrial en C/ Camino San Felicísimo nº 3)













3º.- FOTOGRAFIAS (parcela nº 71)
(Edificio viviendas en C/ Travesía de Los Espinos nº 2)















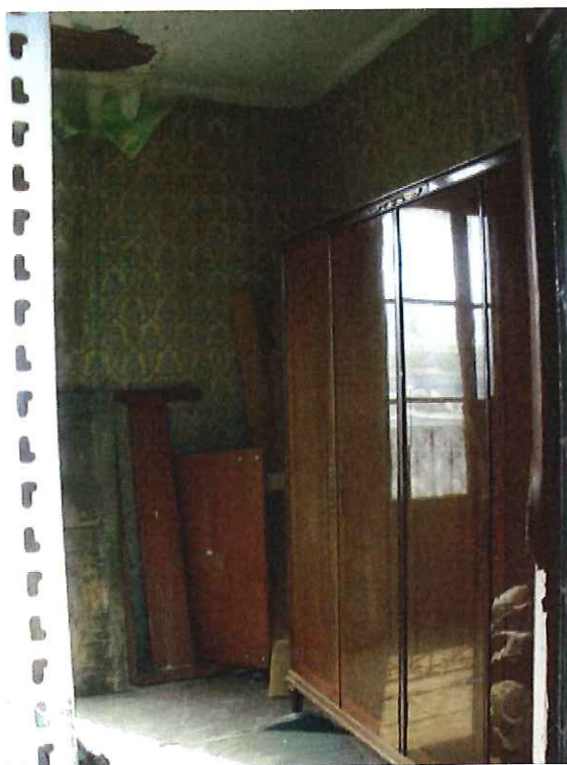





4º.- FOTOGRAFIAS (parcela nº 71)
(Local-Almacén en C/ Travesía de Los Espinos nº 4)



SITUACIÓN





Informe de valoración en San Felicísimo 3-5 y Los Espinos 2-4
(Parcelas 68 y 71 - Sres. Lecue Irastorza)

Septiembre 2014

DESCRIPCIÓN REGISTRAL



PROYECTO DE REPARCELACIÓN DE LA UE 1 DE LA AI-1 DEL AREA MIXTA DE ZORROTZAURRE

FINCA INICIAL 68

FINCA INICIAL 7 DE LA MANZANA 7

a.- Propietario registral:

- D. Jose Luis Lecue Irastorza (1/18 del pleno dominio con carácter privativo)
- D. Jose Ignacio Lecue Irastorza (1/18 del pleno dominio con carácter privativo)
- Los cónyuges D. Jose Luis Lecue Irastorza y Dña. Beatriz de la Cruz Elvira (8/18 del pleno dominio con carácter ganancial)
- D. Jose Ignacio Lecue Irastorza y Dña. María Mercedes Balanzategui Eguiluz (8/18 del pleno dominio con carácter ganancial)
-

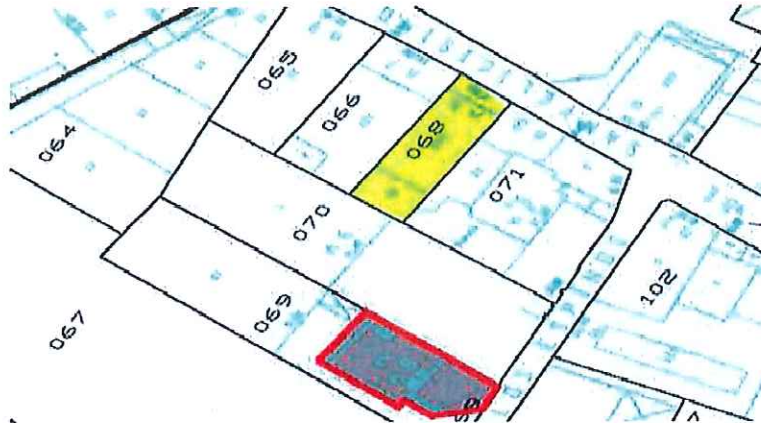

245



PROYECTO DE REPARCELACIÓN DE LA UE 1 DE LA AI-1 DEL AREA MIXTA DE ZORROTZAURRE

b.- Descripción registral:

TERRENO radicante en la Anteiglesia de Deusto, de doscientos noventa y nueve metros noventa decímetros cuadrados, igual a tres mil ochocientos sesenta y dos pies setenta y un céntimos de pie cuadrado, que linda: al Norte, con finca que se vende a don Eugenio Salútregui; al Sur, otra de don Justo Guezuraga; al Este, con el terreno de un metro de ancho dejado por el señor Guazuraga y a su vez, con el camino vecinal, hoy calle Nueva; y por Oeste, con finca de don Juan Cortadi. Y sobre parte del mismo UNA TEJAVANA que ocupa cuarenta y ocho metros cuadrados y confina por Norte, con propiedad del señor Salútregui y por los demás lados, con terreno sobrante, teniendo su frente al Sur. En las inscripciones 5ª, 6ª y 7ª se excluye de las mismas expresamente la tejavana

c.- Superficie

- Registral: 299,90 m²
- Real: 210,49 m²
- Afectada: en su totalidad

d.- Títulos:

- Adquirida por herencia autorizada por el Notario D. Ignacio Nart Fernández, en Bilbao el 12 de marzo de 1977.
- Adquirida por compraventa autorizada por el Notario D. Ignacio Nart Fernández, en Bilbao el 12 de marzo de 1977.

e.- Inscripción registral: Finca registral 928, del Registro de la Propiedad número 1 de Bilbao, inscrita en el Libro 660 de Bilbao, folio 79.

f.- Cargas:



PROYECTO DE REPARCELACIÓN DE LA UE 1 DE LA AI-1 DEL AREA MIXTA DE ZORROTZAURRE

LIMITACION DE DOMINIO a favor del AYUNTAMIENTO DE BILBAO, consistente en la obligación de derribar, sin derecho a indemnización alguna, la tejavana existente en la finca, si su emplazamiento fuera destinado a zona vial, portuario o de ferrocarrilos, tan pronto como dicho Organismo o la Junta de Obras del Puerto, le regularan a ello por motivo de urbanización del paraje. Todo ello según resulta de escritura otorgada en Bilbao, el 26 agosto 1931, ante el Notario Don Mario Gómez Fernández, inscrita el 9 diciembre 1931, al libro 31 de Deusto, folio 134, finca 928, inscripción 4ª.

g.- Ocupante: Talleres Rontegui, S.C. Coop.



PROYECTO DE REPARCELACIÓN DE LA UE 1 DE LA AI-1 DEL AREA MIXTA DE ZORROTZAURRE

FINCA INICIAL 71
FINCA INICIAL 10 DE LA MANZANA 7

a.- Propietario registral:

- D. Jose Luis Lecue Irastorza (1/18 del pleno dominio con carácter privativo)
- D. Jose Ignacio Lecue Irastorza (1/18 del pleno dominio con carácter privativo)
- Los cónyuges D. Jose Luis Lecue Irastorza y Dña. Beatriz de la Cruz Elvira (8/18 del pleno dominio con carácter ganancial)
- D. Jose Ignacio Lecue Irastorza y Dña. María Mercedes Balanzategui Eguiluz (8/18 del pleno dominio con carácter ganancial)

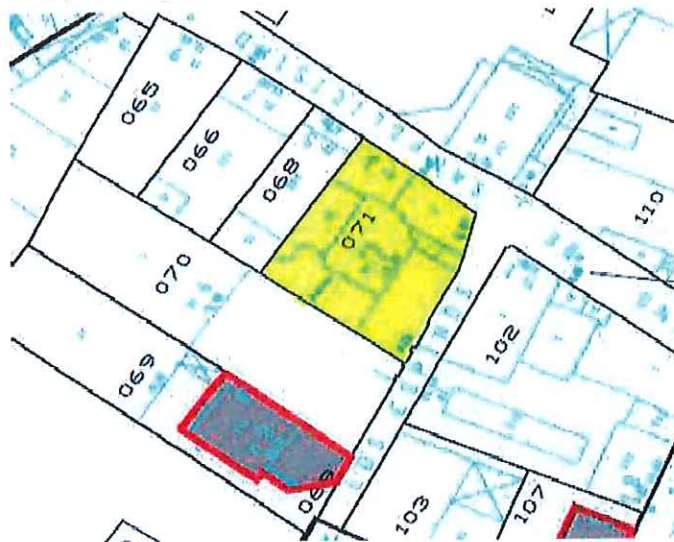



PROYECTO DE REPARCELACIÓN DE LA UE 1 DE LA AI-1 DEL AREA MIXTA DE ZORROTZAURRE

b.- Descripción registral:

TERRENO en Donato, Bilbao, en la TRAVESIA DE LOS ESPINOS, de quinientos cuarenta y siete metros y ochenta y nueve decímetros cuadrados, equivalentes a siete mil cincuenta y seis pies, noventa y un céntimos de pie, al que hay que añadir treinta y siete metros y treinta y cinco decímetros cuadrados que se han destinado a calle por Don Justo Guexuzaga. Linda: al Norte, con finca terreno de esta pertenencia; al Sur, con camino vecinal, hoy Travesía de los Espinos; al Este, con faja de terreno de un metro destinada a calle y con la denominada Avenida Espinos; y al Oeste, con terreno de Don Juan Cortadi. Sobre este terreno se hallan construidas las siguientes edificaciones: a) CASA DE NUEVA PLANTA señalada ahora con el número DOS, antes número cuatro, construida sobre una superficie de ochenta y ocho metros y ochenta y ocho decímetros cuadrados, equivalentes a mil ciento cuarenta y cuatro pies setenta y siete céntimos de pie cuadrado; consta de planta baja y tres pisos altos, compuesta de cocina, comedor, retrete y tres dormitorios con solar; linda por todos sus lados con el terreno sobre el que está edificada. b) OTRA CASA construida recientemente con el número CUATRO de TRAVESIA DE LOS ESPINOS, sita en el mismo terreno anterior, al Oeste de la casa antes descrita, compuesta de planta baja y tres pisos, y tiene una superficie de setenta y cinco metros cuadrados cada piso; consta de cocina, comedor y tres dormitorios y retretes; la construcción es de ladrillo y solivería

c.- Superficie

- Registral: 585,24 m²
- Real: 548,52 m²
- Afectada: en su totalidad

d.- Títulos:

- Adquirida por herencia autorizada por el Notario D. Ignacio Nart Fernández, en Bilbao el 12 de marzo de 1977.
- Adquirida por compraventa autorizada por el Notario D. Ignacio Nart Fernández, en Bilbao el 12 de marzo de 1977.



PROYECTO DE REPARCELACIÓN DE LA UE 1 DE LA AT-1 DEL AREA MIXTA DE ZORROTZAURRE

e.- **Inscripción registral:** Finca registral 927, del Registro de la Propiedad número 1 de Bilbao, inscrita en el libro 660 de Bilbao, folio 76.

f.- **Cargas:** Libre de cargas.

g.- **Ocupante:** Talleres Rontegui, S.C. Coop.

FICHA CATASTRAL



Katastroko Datuen Kontsulta Deskriptibo eta Grafikoa
Hiriko Higiezinaren Ondasunak
Consulta Descriptiva y Gráfica de Datos Catastrales
Bienes Inmuebles de Naturaleza Urbana

Zenbaki Finkoa/ Número Fijo U0217485F	Elkartuko Elen/ Elem. Asociados 0	Udalema/ Municipio (020) BILBAO	Lursailaren Kokalekua/ Localización en Parcelario 020 124 07 007 001 UPB1F
Kalera edo Ateak / Via Pública o Paraje (00330) CM SAN FELICESIMO	Solairua/ Planta (PD) DAJA	Aldoa/ Mano 1F	Alea/ Puerta
Eskailerak/ Escalera (U) UNICA	Erakuntza Erabilera/ Uso Constructivo INDUSTRIAL	Partaidetza KI / C/Participación 100,00 %	Erakuntza - Birakuntza Urtea/ Año Construcción - Rehabilitación 1984
Lursailaren Azalera/ Superficie Parcela 218,00 m2	Elem. Azalera Egotzia/ Superficie Imputada Elem. 218,92 m2		

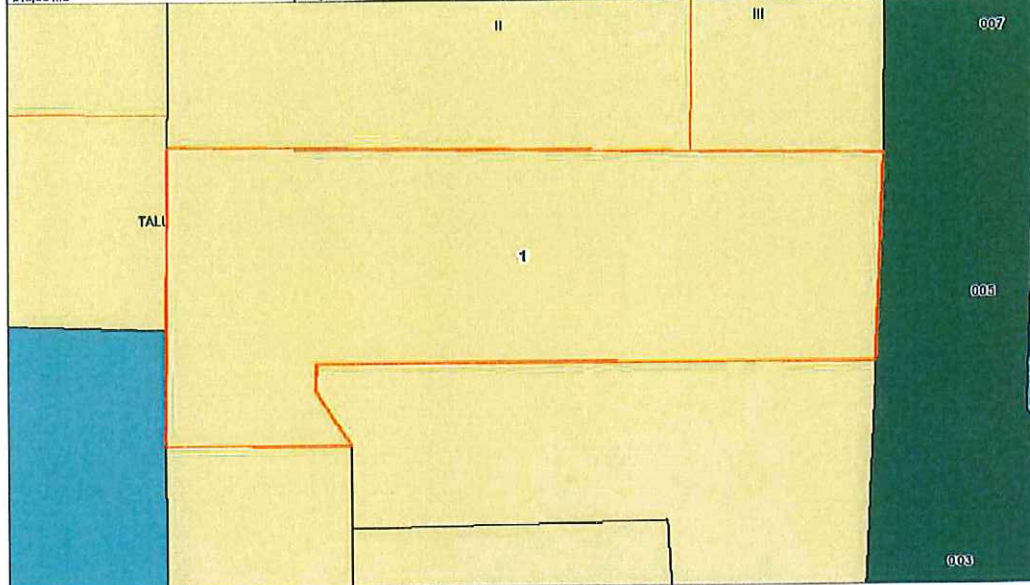

X= 602.068,48 Y= 4.790.396,44 Koordinatuak planoaren behealdeko ezkerreko izkinakoak dira / Coordenadas de la esquina inferior izquierda del plano. Eskala/ Escala = 1:200

ZENBAKI FINKO ELKARTUEN ERLAZIOA / RELACIÓN DE NÚMEROS FIJOS ASOCIADOS

Zenbaki Finkoa/ Número Fijo	Kalera edo Ateak/ Via Pública o Paraje	Elem. Azalera Egotzia/ Sup. Imputada Elem.	Erakuntza Erabilera/ Uso Constructivo	Part. Koeff/ Coef. Partic.

Agiñi hau ez da katastro-ziurtagiria, baina haren datuak egiaztatu egin daitezke higuiezinen katastroko bulegoetan
 Este documento no es una certificación catastral, pero sus datos pueden ser verificados en las oficinas del catastro inmobiliario

Orria / Hoja
 1/1
 18/09/2014



Katastroko Datuen Kontsulta Deskriptibo eta Grafikoa
Hiriko Higiezinaren Ondasunak
Consulta Descriptiva y Gráfica de Datos Catastrales
Bienes Inmuebles de Naturaleza Urbana

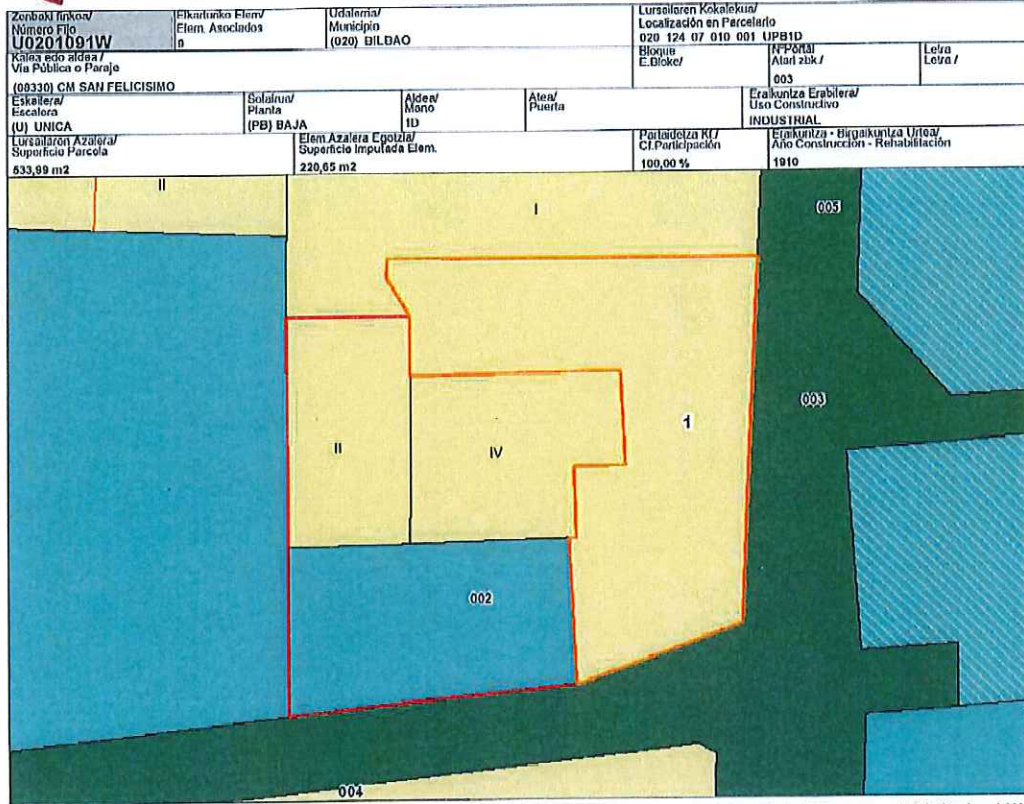

X= 803.667,37 Y= 4.780.376,18 Koordinatuak planoaren behealdeko ezkerreko izkinakoak dira / Coordenadas de la esquina inferior izquierda del plano. Eskala/Escala = 1:500

ZENBAKI FINKO ELKARTUEN ERLAZIOA / RELACIÓN DE NÚMEROS FIJOS ASOCIADOS

Zenbaki Finkoa/ Número Fijo	Kalera edo Aldea/ Via Pública o Paraje	Elem. Azalera Egotzia/ Sup. Imputada Elem.	Erakuntza Erabilera/ Uso Constructivo	Part. Koef./ Coef. Partic.
N0573170P	08330 CM SAN FELICISIMO	9,01 m2	INDUSTRIAL	
N0573175J	03340 TR ESPINOS DE LOS	78,76 m2	VIVIENDA	
N0573174B	03340 TR ESPINOS DE LOS	78,70 m2	INDUSTRIAL	
N0573173Q	03340 TR ESPINOS DE LOS	94,00 m2	VIVIENDA	
N0573172Y	03340 TR ESPINOS DE LOS	94,00 m2	VIVIENDA	
N0573171A	03340 TR ESPINOS DE LOS	94,00 m2	VIVIENDA	
N0573168R	03340 TR ESPINOS DE LOS	90,00 m2	COMERCIAL	

Aldi hau ez da katastro-ziurtagiria, baina horien datuak egiaztasun egina ditzake higiezinaren katastroko bulegoetan
 Esto documento no es una certificación catastral, pero sus datos pueden ser verificados en las oficinas del catastro inmobiliario

Orria / Hoja
1/1
18/09/2014



Katastroko Datuen Kontsulta Deskriptibo eta Grafikoa
Hiriko Higiezinaren Ondasunak
Consulta Descriptiva y Gráfica de Datos Catastrales
Bienes Inmuebles de Naturaleza Urbana

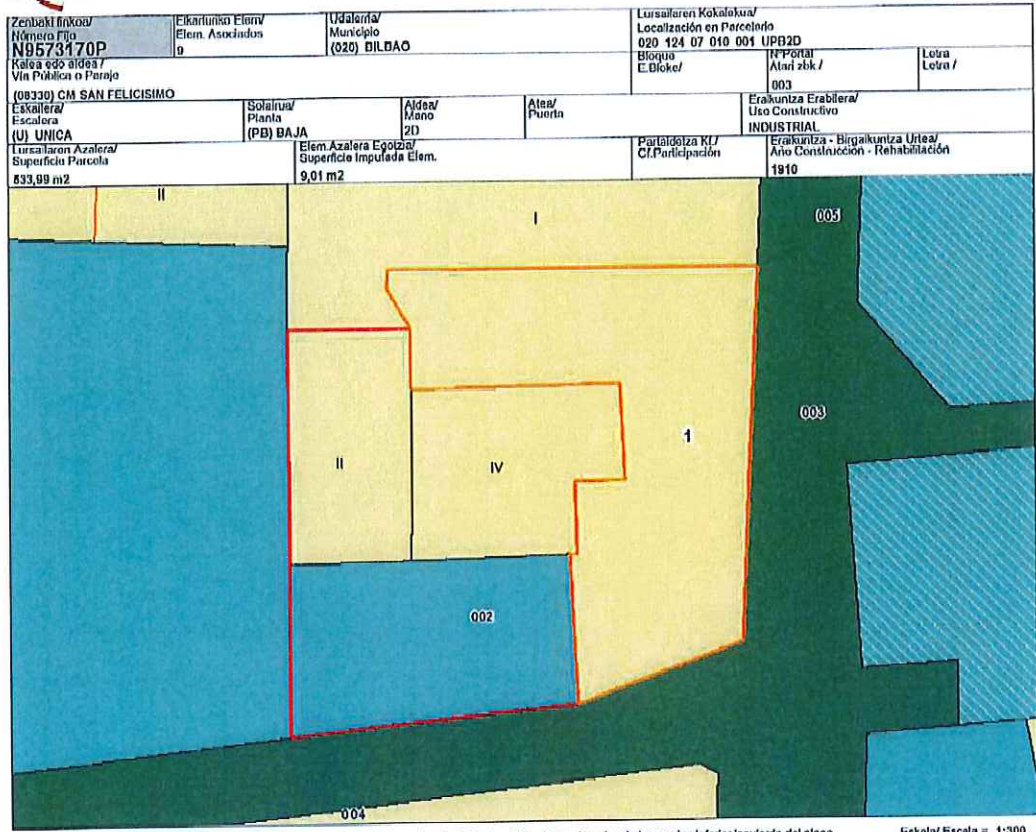

X= 503.667,37 Y= 4.790.376,18 Koordinatuak planoaren behealdeko ezkerreko izkinakoak dira / Coordenadas de la esquina inferior izquierda del plano. Eskala/ Escala = 1:300

ZENBAKI FINKO ELKARTUEN ERLAZIOA / RELACIÓN DE NÚMEROS FIJOS ASOCIADOS

Zenbaki Finkoa/ Número Fijo	Kalea edo Alder/ Vía Pública o Paraje	Elem. Azalera Egotzia/ Sup. Imputada Elem.	Erakuntza Erabilera/ Uso Constructivo	Part. Koa/ Coef. Partic.
U0201001W	08330 CM SAN FELICISIMO	220,65 m2	INDUSTRIAL	100,00 %
N9573175J	03340 TR ESPINOS DE LOS	78,76 m2	VIVIENDA	
N0573174B	03340 TR ESPINOS DE LOS	78,76 m2	INDUSTRIAL	
N0573173Q	03340 TR ESPINOS DE LOS	94,00 m2	VIVIENDA	
N9573172Y	03340 TR ESPINOS DE LOS	94,00 m2	VIVIENDA	
N0573171A	03340 TR ESPINOS DE LOS	94,00 m2	VIVIENDA	
N9573109R	03340 TR ESPINOS DE LOS	00,00 m2	COMERCIAL	

Agriri hau ez da katastro-ziurtagiria, baina haren datuak egiaztatu egin daitezke higiezinaren katastroko bulegoetan
 Este documento no es una certificación catastral, pero sus datos pueden ser verificados en las oficinas del catastro inmobiliario

Orria / Hoja
1/1
18/09/2014



Katastroko Datuen Kontsulta Deskriptibo eta Grafikoa
Hiriko Higiezinaren Ondasunak
Consulta Descriptiva y Gráfica de Datos Catastrales
Bienes Inmuebles de Naturaleza Urbana

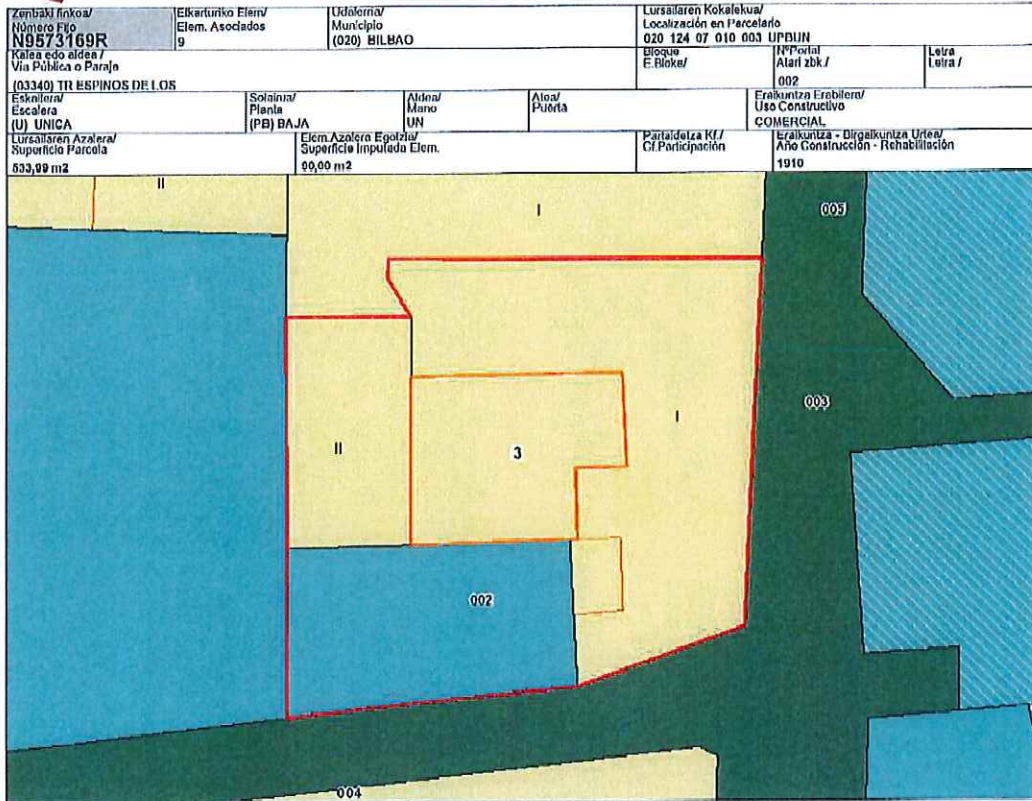

X= 603.667,37 Y= 4.780.376,18 Koordenatuak planoaren behealdeko ezkerreko izkinarekiko dira / Coordenadas de la esquina inferior izquierda del plano. Eskala/ Escala = 1:300

ZENBAKI FINKO ELKARTUEN ERLAZIOA / RELACIÓN DE NÚMEROS FIJOS ASOCIADOS

Zenbaki Finkoa/ Número Fijo	Kalea edo Aldea/ Via Pública o Paraje	Elem. Azalera Egotzia/ Sup. Imputada Elem.	Erakuntza Erabilera/ Uso Constructivo	Part. Koeff/ Coef. Partic.
N9573170P	08330 CM SAN FELICISIMO	9,01 m2	INDUSTRIAL	
U0201001W	08330 CM SAN FELICISIMO	220,65 m2	INDUSTRIAL	100,00%
N9573176J	03340 TR ESPINOS DE LOS	78,76 m2	VIVIENDA	
N9573174B	03340 TR ESPINOS DE LOS	78,76 m2	INDUSTRIAL	
N9573173Q	03340 TR ESPINOS DE LOS	94,00 m2	VIVIENDA	
N9573172Y	03340 TR ESPINOS DE LOS	94,00 m2	VIVIENDA	
N9573171A	03340 TR ESPINOS DE LOS	94,00 m2	VIVIENDA	

Agitri hau ez da katastro-ziurtagiria, baina haren datuak egiaztatu egin daituzke higiezinaren katastroko bulegoetan
 Este documento no es una certificación catastral, pero sus datos pueden ser verificados en las oficinas del catastro inmobiliario

Orria / Hoja
1/1
10/09/2014



Katastroko Datuen Kontsulta Deskriptibo eta Grafikoa
Hiriko Higiezinaren Ondasunak
Consulta Descriptiva y Gráfica de Datos Catastrales
Bienes Inmuebles de Naturaleza Urbana

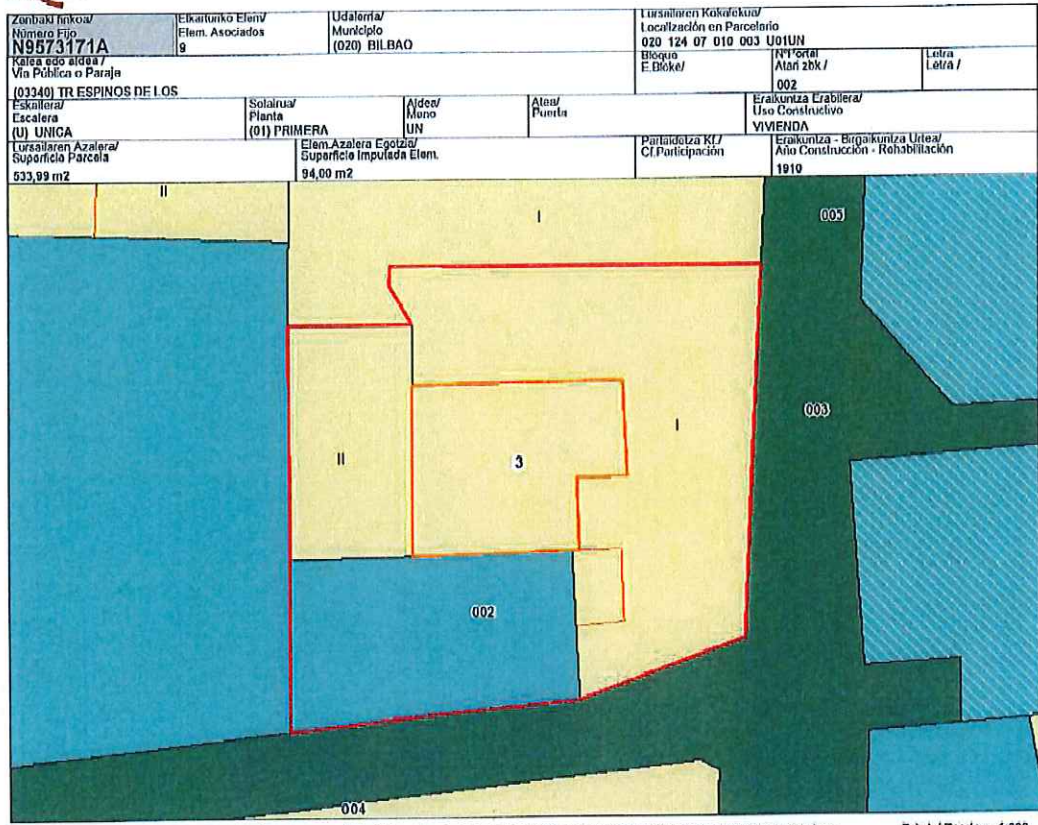

X= 603.607,37 Y= 4.700.376,18 Koordinatuak planoaren behealdeko ezkerreko izkinak dira / Coordenadas de la esquina inferior izquierda del plano. Eskala/ Escala = 1:300

ZENBAKI FINKO ELKARTUEN ERLAZIOA / RELACIÓN DE NÚMEROS FIJOS ASOCIADOS

Zenbaki Finkoa/ Número Fijo	Kalea edo Aldea/ Via Pública o Paraje	Elem. Azalera Egotzia/ Superficie Imputada Elem.	Erakuntza Erabilera/ Uso Constructivo	Part. Koa/ Coef. Partic.
N9573170P	08330 CM SAN FELICISIMO	0,01 m2	INDUSTRIAL	
U0201091W	08330 CM SAN FELICISIMO	220,65 m2	INDUSTRIAL	100,00 %
N9573175J	03340 TR ESPINOS DE LOS	78,76 m2	VIVIENDA	
N9573174B	03340 TR ESPINOS DE LOS	78,76 m2	INDUSTRIAL	
N9573173Q	03340 TR ESPINOS DE LOS	94,00 m2	VIVIENDA	
N9573172Y	03340 TR ESPINOS DE LOS	94,00 m2	VIVIENDA	
N9573169R	03340 TR ESPINOS DE LOS	90,00 m2	COMERCIAL	

Ahiri hau ez da katastro-zurtagiria, baina haren datuak egiaztatu egiti daitezke biguzinen katastroko bulegoetan
 Este documento no es una certificación catastral, pero sus datos pueden ser verificados en las oficinas del catastro Inmobiliario

Orria / Hoja
 1/1
 18/09/2014



Katastroko Datuen Kontsulta Deskriptibo eta Grafikoa
Hiriko Higiezinaren Ondasunak
Consulta Descriptiva y Gráfica de Datos Catastrales
Bienes Inmuebles de Naturaleza Urbana

Zenbaki Finkoa/ Número Fijo N9573172Y	Elkarturiko Elemen/ Elem. Asociados 0	Udalerria/ Municipio (020) BILBAO	Lurraldearen Kokalekua/ Localización en Parcelario 020 124 07 010 003 U02UN
Kalea edo aldea/ Via Pública o Paraje (03340) TR ESPINOS DE LOS		Aldea/ Municipio UN	Erakuntza Erabilera/ Uso Constructivo VIVIENDA
Eskaiera/ Escalera (U) UNICA	Solairua/ Planta (02) SEGUNDA	Aleza/ Puerta	Erakuntza - Birgokuntza Urtea/ Año Construcción - Rehabilitación 1910
Lurraldearen Azalera/ Superficie Parcela 533,99 m2	Elementuaren Azalera/ Superficie Imputada Elem. 94,00 m2	Partaidetza Kf/ Cf.Participación	

X= 603.667,37 Y= 4.700.376,10 Koordinatuak planoaren behealdeko ezkerreko izkinakoak dira / Coordenadas de la esquina inferior izquierda del plano. Eskala/ Escala = 1:300

ZENBAKI FINKO ELKARTUEN ERLAZIOA / RELACIÓN DE NÚMEROS FIJOS ASOCIADOS

Zenbaki Finkoa/ Número Fijo	Kalea edo Aldea/ Via Pública o Paraje	Elementuaren Azalera/ Superficie Imputada Elem.	Erakuntza Erabilera/ Uso Constructivo	Part. Koo/ Conf. Partic.
N9573170P	08330 CM SAN FELICISIMO	9,01 m2	INDUSTRIAL	
U0201091W	08330 CM SAN FELICISIMO	220,65 m2	INDUSTRIAL	100,00 %
N9573176J	03340 TR ESPINOS DE LOS	78,76 m2	VIVIENDA	
N9573174B	03340 TR ESPINOS DE LOS	78,70 m2	INDUSTRIAL	
N9573173Q	03340 TR ESPINOS DE LOS	94,00 m2	VIVIENDA	
N9573171A	03340 TR ESPINOS DE LOS	94,00 m2	VIVIENDA	
N9573169R	03340 TR ESPINOS DE LOS	90,00 m2	COMERCIAL	

Agriri hau ez da katastro-zurtagiria, baina haren datuak egiaztatu egin daitezke higiezinaren katastroko bulegoetan
 Este documento no es una certificación catastral, pero sus datos pueden ser verificados en las oficinas del catastro inmobiliario

Orria / Hoja
1/1
18/09/2014



Katastroko Datuen Kontsulta Deskriptibo eta Grafikoa
Hiriko Higiezin Ondasunak
Consulta Descriptiva y Gráfica de Datos Catastrales
Bienes Inmuebles de Naturaleza Urbana

Zenbaki Finkoa/ Número Fijo N9573173Q	Elkarturiko Elem/ Elem. Asociados 9	Udalerria/ Municipio (020) BILBAO	Lursailaren Kokalekua/ Localización en Parcelario 020 124 07 010 003 U03UN
Kalea edo aldea/ Via Pública o Paraje (03340) TR ESPINOS DE LOS	Solairu/ Planio (03) TERCERA	Aldoa/ Barrio UN	Alea/ Puerta
Erakuntza Erabilera/ Uso Constructivo VIVIENDA	Partaidetza K/ Cf.Participación	Erakuntza - Birakuntza Urtea/ Año Construcción - Rehabilitación 1910	
Lursailaren Azalera/ Superficie Parcela 633,99 m2	Elem. Azalera Egotzia/ Superficie Imputada Elem. 94,00 m2		

X= 503.687,37 Y= 4.790.376,18 Koordinatuak planoaren behealdeko ezkerreko izkinakoak dira / Coordenadas de la esquina inferior izquierda del plano. Eskala/ Escala = 1:300

ZENBAKI FINKO ELKARTUEN ERLAZIOA / RELACIÓN DE NÚMEROS FIJOS ASOCIADOS

Zenbaki Finkoa/ Número Fijo	Kalea edo Aldea/ Via Pública o Paraje	Elem. Azalera Egotzia/ Sup. Imputada Elem.	Erakuntza Erabilera/ Uso Constructivo	Part. Koe// Coef. Partic.
N9573170P	08330 CM SAN FELICESIMO	9,01 m2	INDUSTRIAL	
U0201091W	08330 CM SAN FELICESIMO	220,65 m2	INDUSTRIAL	100,00%
N9573175J	03340 TR ESPINOS DE LOS	78,76 m2	VIVIENDA	
N9573174B	03340 TR ESPINOS DE LOS	78,76 m2	INDUSTRIAL	
N9573172Y	03340 TR ESPINOS DE LOS	94,00 m2	VIVIENDA	
N9573171A	03340 TR ESPINOS DE LOS	94,00 m2	VIVIENDA	
N9573169R	03340 TR ESPINOS DE LOS	90,00 m2	COMERCIAL	

Agriri hau ez da katastro-ziurtagiria, baina haren datuak egiaztatzea egin daitezke higiezin katastroko bulegoetan
 Este documento no es una certificación catastral, pero sus datos pueden ser verificados en las oficinas del catastro inmobiliario

Orria / Hoja
1/1
18/09/2014



Katastroko Datuen Kontsulta Deskriptibo eta Grafikoa
Hiriko Higiezinaren Ondasunak
Consulta Descriptiva y Gráfica de Datos Catastrales
Bienes Inmuebles de Naturaleza Urbana

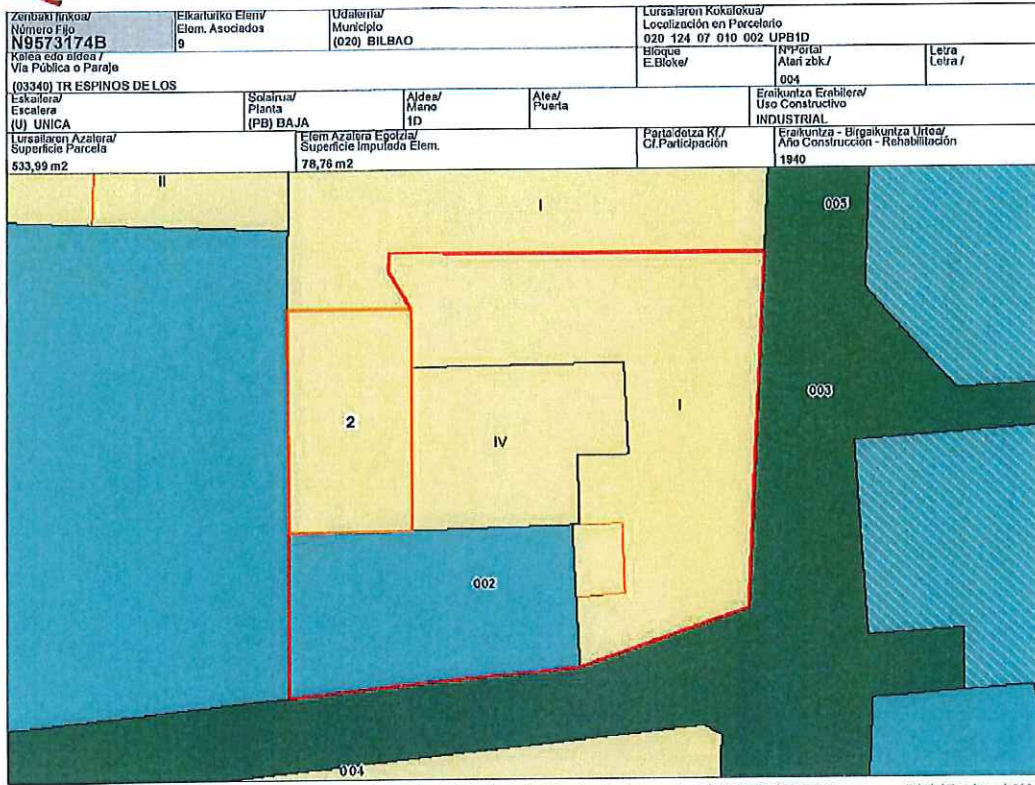

X= 503.667,37 Y= 4.790.376,10 Koordinatuak planoaren behealdeko ezkerreko izkinakoak dira / Coordenadas de la esquina inferior izquierda del plano. Eskala/ Escala = 1:300

ZENBAKI FINKO ELKARTUEN ERLAZIOA / RELACIÓN DE NÚMEROS FIJOS ASOCIADOS

Zenbaki Finkoa/ Número Fijo	Kalea edo Aldosa/ Vía Pública o Paraje	Elem.Azalera Egozila/ Sup.Imputada Elem.	Eraikuntza Erabilera/ Uso Constructivo	Part.Koef/ Coef.Partic.
N9573170P	08330 CM SAN FELICISIMO	9,01 m2	INDUSTRIAL	
U0201091W	08330 CM SAN FELICISIMO	220,65 m2	INDUSTRIAL	100,00 %
N9573175J	03340 TR ESPINOS DE LOS	78,76 m2	VIVIENDA	
N9573173Q	03340 TR ESPINOS DE LOS	94,00 m2	VIVIENDA	
N9573172Y	03340 TR ESPINOS DE LOS	94,00 m2	VIVIENDA	
N9573171A	03340 TR ESPINOS DE LOS	94,00 m2	VIVIENDA	
N9573169R	03340 TR ESPINOS DE LOS	90,00 m2	COMERCIAL	

Agitri hau ez da katastro-zurtagiria, baina haren datuak egiaztatu egin daitezke higiezinaren katastroko bulegoetan
 Este documento no es una certificación catastral, pero sus datos pueden ser verificados en las oficinas del catastro inmobiliario

Orria / Hoja
1/1
10/09/2014



Katastroko Datuen Kontsulta Deskriptibo eta Grafikoa
 Hiriko Higiezinaren Ondasunak
 Consulta Descriptiva y Gráfica de Datos Catastrales
 Bienes Inmuebles de Naturaleza Urbana

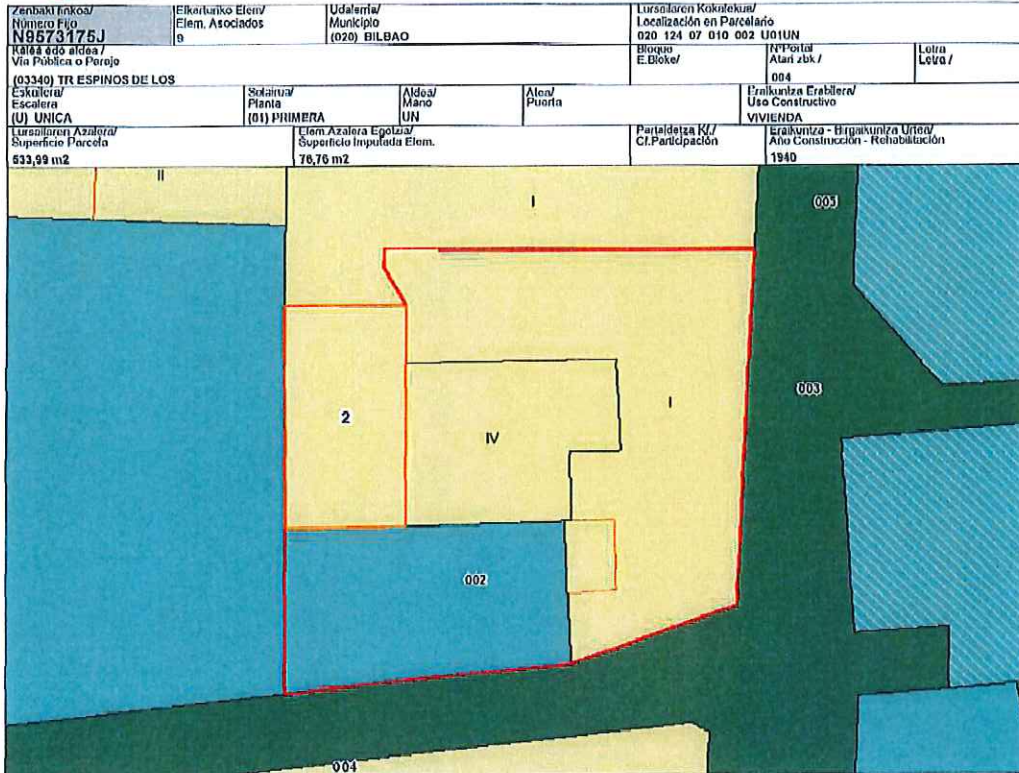

X= 503.667,37 Y= 4.790.376,10 Koordinatuak planoaren behealdeko ezkerreko izkinakoak dira / Coordenadas de la esquina inferior izquierda del plano. Eskala/ Escala = 1:300

ZENBAKI FINKO ELKARTUEN ERLAZIOA / RELACIÓN DE NÚMEROS FIJOS ASOCIADOS

Zenbaki Finkoa/ Número Fijo	Kalera odo Aldea/ Via Pública o Paraje	Elem. Azalera Egotzia/ Sup. Imputada Elem.	Eraikitza Erabilera/ Uso Constructivo	Part. Koeff/ Coef. Partic.
N9573170P	08330 CM SAN FELICISIMO	9,01 m2	INDUSTRIAL	
U0201091W	08330 CM SAN FELICISIMO	220,85 m2	INDUSTRIAL	100,00%
N9573174B	03340 TR ESPINOS DE LOS	78,76 m2	INDUSTRIAL	
N9573173Q	03340 TR ESPINOS DE LOS	94,00 m2	VIVIENDA	
N9573172Y	03340 TR ESPINOS DE LOS	94,00 m2	VIVIENDA	
N9573171A	03340 TR ESPINOS DE LOS	94,00 m2	VIVIENDA	
N9573169R	03340 TR ESPINOS DE LOS	80,00 m2	COMERCIAL	

Agitri hau ez da katastro-ziurtagiria, baina haren datuak egiaztatu egin daitezke higiezinaren katastroko bulegoetan
 Este documento no es una certificación catastral, pero sus datos pueden ser verificados en las oficinas del catastro inmobiliario

Orria / Hoja
 1/1
 18/09/2014

PLANO DE PLANTA DEL INMUEBLE

