

ANEXOS

.- Documentación fotográfica..... 15 Pág.
.- Plano de situación..... 1 Pág.
.- Descripción registral (según Proyecto de Reparcelación)..... 8 Pág.
.- Ficha catastral..... 8 Pág.
.- Plano de planta del inmueble..... 1 Pág.

FOTOGRAFÍAS













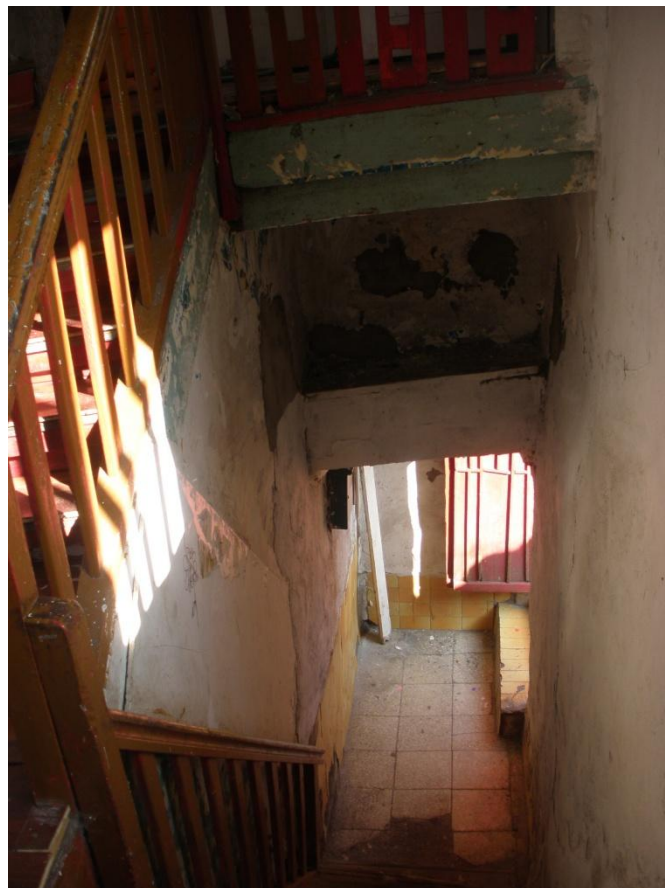



Puerta en planta 1ª (cerrada)





Puerta de acceso a vivienda en planta 2ª



vivienda en planta 2ª (pasillo)



vivienda en planta 2ª (pasillo)



vivienda en planta 2ª (cocina)

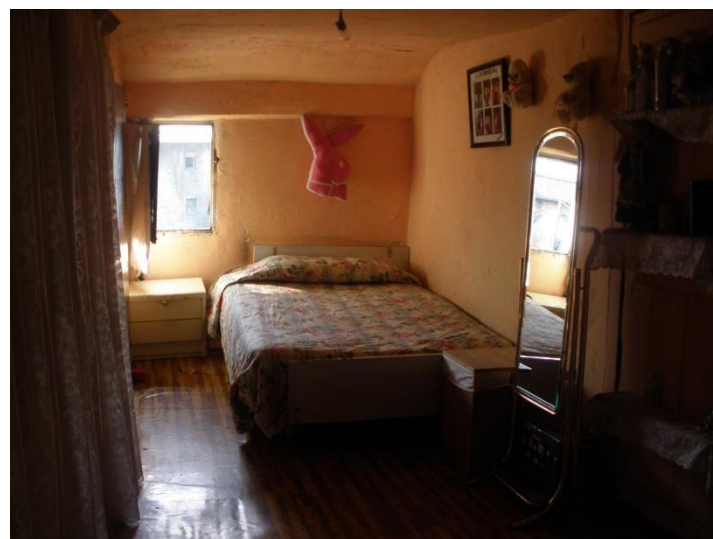

vivienda en planta 2ª (dormitorio)



vivienda en planta 2ª (dormitorio)



vivienda en planta 2ª (dormitorio)



vivienda en planta 2ª (cocina adaptada en baño geriátrico)



vivienda en planta 2ª (cocina adaptada en baño geriátrico)



vivienda en planta 2ª (humedades, desconchamientos)



vivienda en planta 2ª (dormitorio)



vivienda en planta 2ª (dormitorio)



vivienda en planta 2ª (baño 1)



vivienda en planta 2ª (baño 1)



vivienda en planta 2ª (galeria)



vivienda en planta 2ª (baño 2)

PLANO DE SITUACIÓN

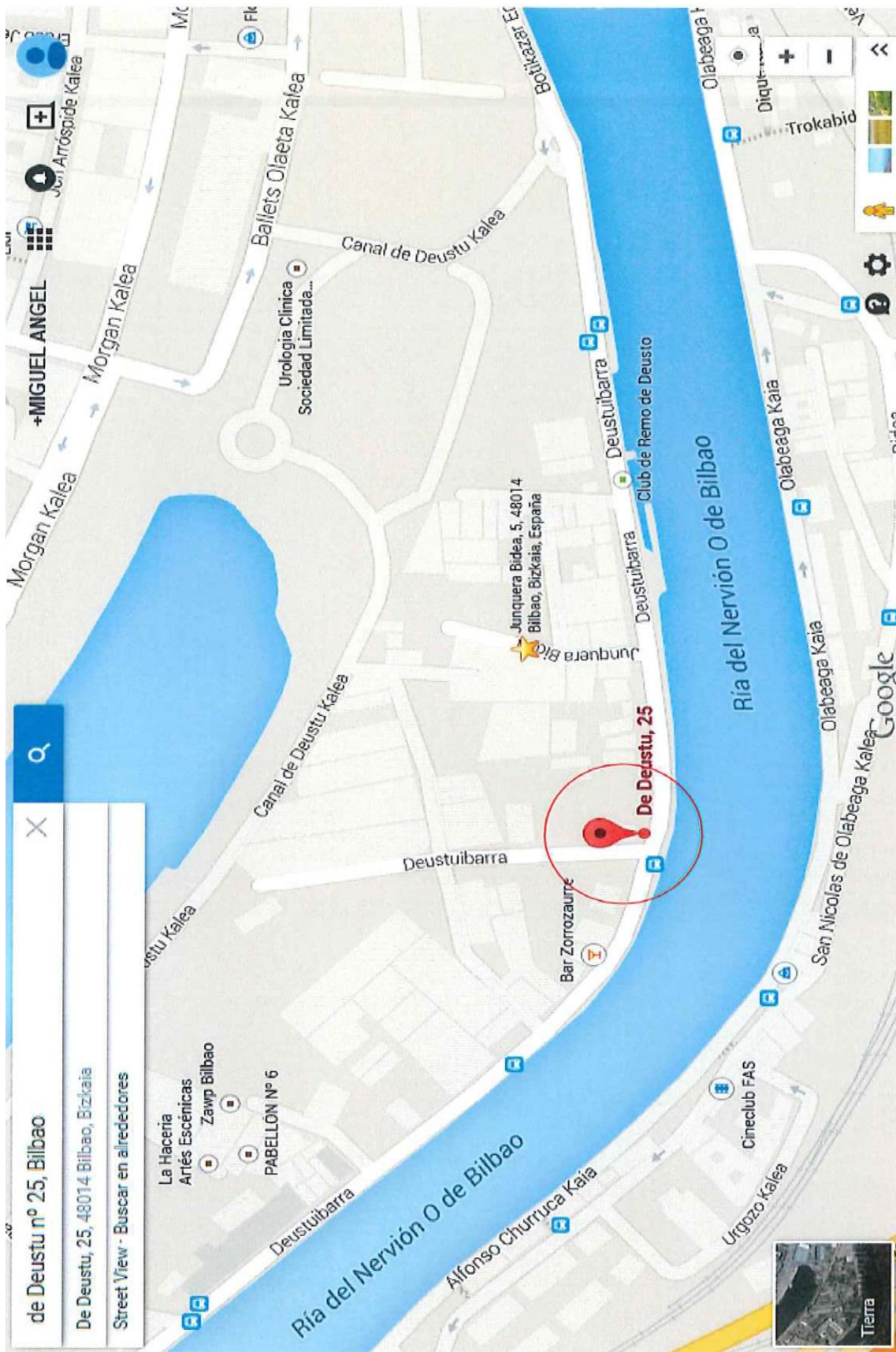

DOCUMENTACIÓN REGISTRAL



PROYECTO DE REPARCELACIÓN DE LA UE 1 DE LA AI-1 DEL AREA MIXTA DE ZORROTZAURRE

FINCA INICIAL 101

FINCA INICIAL 24 DE LA MANZANA 9

a.- Propietario registral: Comunidad de Propietarios Ribera de Deusto nº 25





PROYECTO DE REPARCELACIÓN DE LA UE 1 DE LA AI-1 DEL AREA MIXTA DE ZORROTZAURRE

Constituido Régimen de Propiedad Horizontal

ELEMENTO PRIVATIVO	PROPIETARIO REGISTRAL	FINCA REGISTRAL	CARGAS	PARTICIPACIÓN EN ELEMENTOS COMUNES
Vivienda de la Planta Baja	D. Jacinto Ortun Palomera (1/3 del pleno dominio con carácter privativo) D. Julian Garcia Ortun (1/12 del pleno dominio) D. Eduardo Garcia Ortun (1/12 del pleno dominio) D. Jose Antonio Garcia Ortun (1/12 del pleno dominio con carácter privativo) D. Luis Maria Ortun Garcia (1/12 del pleno dominio con carácter privativo) D. Jesus Maria Ortun Alvarez (1/18 del pleno dominio con carácter privativo) Dña. Miren Josune Ortun Alvarez (1/18 del pleno dominio con carácter privativo) Dña. Verónica Ortun Alvarez (1/18 del pleno dominio con carácter privativo)	2287	Sin cargas	16%



PROYECTO DE REPARCELACIÓN DE LA UE 1 DE LA AI-1 DEL AREA MIXTA DE ZORROTZAURRE

Lonja Primera Izquierda	Dña. Maria Asunción Marina Galarza (el 100% del pleno dominio con carácter privativo)	2288	Sin cargas	16%
Lonja Segunda	Zorrozaurre, 2006, S.L.	2282	Sin cargas	16%
Piso Primero Izquierda	D. Felix Lacheta Aribe	12983	Con cargas	11%
Piso Primero Derecha	Dña. Amelia Pereda Corres	2.281	Sin cargas	11%
Piso Segundo Centro	Los cónyuges D. Manuel Silva Jiménez y Dña. Josefa Salazar Jimenez (el 100% del pleno dominio con carácter ganancial)	2280	Sin cargas	10%
Piso Segundo Derecha	D. Carlos Silva Salazar	2325	Con cargas	10%
Piso Segundo Izquierda	D. Pedro Jose Odriozola del Cura	26120/A	Sin cargas	10%

b.- Descripción registral:

“CASA señalada antes con el número veinte y hoy con el número veintiocho - actualmente corresponde al número VEINTICINCO-, sita en el Barrio de Olaveaga de la Anteiglesia de Deusto -hoy RIBERA DE DEUSTO de esta Villa de Bilbao-, que mide en planta ciento cuarenta y nueve metros cuadrados y treinta y ocho decímetros equivalentes a mil novecientos veinticuatro pies incluyendo los gruesos respectivos de su paredes. Linda: al Norte, con patio de la misma casa; al Sur, con su antuzano que tiene una extensión superficial de treinta y dos metros y diez decímetros y se halla entre la casa y la carretera de Bilbao a Las Arenas; al Oeste, con una faja de terreno propio para servidumbre que mide siete metros y ochenta y cinco decímetros cuadrados; y al Este, con un callejón de servidumbre. Consta la casa de piso bajo, dos altos y bohardilla. Corresponde



PROYECTO DE REPARCELACIÓN DE LA UE 1 DE LA AI-1 DEL AREA MIXTA DE ZORROTZAURRE

a esta casa la HUERTA que se halla a la parte zaguera y mide trescientos sesenta y ocho metros y cincuenta y cuatro decímetros cuadrados y confina: al Norte, con terreno de la casa fábrica número veintisiete; al Sur, con el patio de la casa a que pertenece esta huerta; al Este, con callejón de servidumbre; y al Oeste, con propiedad de Don José María Zavala. La planta consta de lonja primera, vivienda y lonja segunda, todas a la izquierda entrando al portal; el piso primero se compone de dos viviendas, una a la derecha que consta de tres habitaciones, cocina y retrete; y un segundo piso con tres viviendas, denominadas derecha, izquierda y centro, con tres habitaciones, cocina y retrete cada una y encima camarotes."

c.- Superficie:

- Registral: 149,38 m²
- Real: 233,27 m²
- Afectada en su totalidad

d.- Inscripción registral del solar/finca matriz: Finca registral 850, del Registro de la Propiedad número 1 de Bilbao, inscrita en el libro 28 de Bilbao, folio 47.

e.- Datos de los elementos privativos, que son objeto de derribo

Elemento privativo: Vivienda de la Planta baja.

a.- Propietario registral:

- D. Jacinto Ortun Palomera (1/3 del pleno dominio con carácter privativo)
- D. Julian Garcia Ortun (1/12 del pleno dominio)
- D. Eduardo Garcia Ortun (1/12 del pleno dominio)



PROYECTO DE REPARCELACIÓN DE LA UE 1 DE LA AI-1 DEL AREA MIXTA DE ZORROTZAURRE

- D. Jose Antonio Garcia Ortun (1/12 del pleno dominio con carácter privativo)
- D. Luis Maria Ortun Garcia (1/12 del pleno dominio con carácter privativo)
- D. Jesus Maria Ortun Alvarez (1/18 del pleno dominio con carácter privativo)
- Dña. Miren Josune Ortun Alvarez (1/18 del pleno dominio con carácter privativo)
- Dña. Verónica Ortun Alvarez(1/18 del pleno dominio con carácter privativo)

b.- **Inscripción registral:** Finca registral 2287, del Registro de la Propiedad número 1 de Bilbao, inscrita en el libro 649 de Bilbao, folio 170.

c.- **Cargas:** Libre de cargas

Elemento privativo: Lonja Primera Izquierda.

a.- **Propietario registral:** Dña. Maria Asunción Marina Galarza (el 100% del pleno dominio con carácter privativo)

b.- **Inscripción registral:** Finca registral 2288, del Registro de la Propiedad número 1 de Bilbao, inscrita en el libro 598 de Bilbao, folio 212.



PROYECTO DE REPARCELACIÓN DE LA UE 1 DE LA AI-1 DEL AREA MIXTA DE ZORROTZAURRE

c.- Cargas: Libre de cargas

Elemento privativo: Lonja Segunda.

a.- Propietario registral: Zorrozaurre, 2006, S.L.

b.- Inscripción registral: Finca registral 2282, del Registro de la Propiedad número 1 de Bilbao, inscrita en el libro 648 de Bilbao, folio 26.

c.- Cargas: Libre de cargas

Elemento privativo: Piso Primero Izquierda.

a.- Propietario registral: D. Felix Lacheta Aribé

b.- Inscripción registral: Finca registral 12983, del Registro de la Propiedad número 1 de Bilbao, inscrita en el libro 186 de Bilbao, folio 113.

c.- Cargas:

-HIPOTECA.

HIPOTECA a favor de **CAJA DE AHORROS Y MONTE DE PIEDAD MUNICIPAL DE BILBAO**, en garantía de un préstamo de CUATROCIENTOS CINCUENTA EUROS Y SETENTA Y SEIS CENTIMOS DE EURO DE PRINCIPAL, intereses de CINCO años al SIETE por ciento anual, y de NOVENTA EUROS Y QUINCE CENTIMOS DE EURO para costas y gastos, por plazo de 10 años, tasándose para subasta en SETECIENTOS VEINTIUN EUROS Y VEINTIUN CENTIMOS DE EURO, y se constituyó en escritura otorgada en Bilbao, el ocho de abril de mil novecientos setenta y uno, ante el Notario Don José M^a Salazar García, inscrita el diez de abril de mil novecientos setenta y tres, en el libro 186, folio 113, inscripción 2^a.

Elemento privativo: Piso Primero Derecha.



PROYECTO DE REPARCELACIÓN DE LA UE 1 DE LA AI-1 DEL AREA MIXTA DE ZORROTZAURRE

a.- **Propietario registral:** Dña. Amelia Pereda Corres

b.- **Inscripción registral:** Finca registral 2281, del Registro de la Propiedad número 1 de Bilbao, inscrita en el libro 645 de Bilbao, folio 150.

c.- **Cargas:** Libre de cargas

Elemento privativo: Piso Segundo Centro.

a.- **Propietario registral:** Los cónyuges D. Manuel Silva Jiménez y Dña. Josefa Salazar Jimenez (el 100% del pleno dominio con carácter ganancial)

b.- **Inscripción registral:** Finca registral 2280, del Registro de la Propiedad número 1 de Bilbao, inscrita en el libro 407 de Bilbao, folio 3.

c.- **Cargas:** Libre de cargas

Elemento privativo: Piso Segundo Derecha.

a.- **Propietario registral:** D. Carlos Silva Salazar

b.- **Inscripción registral:** Finca registral 2325, del Registro de la Propiedad número 1 de Bilbao, inscrita en el libro 406 de Bilbao, folio 138.



PROYECTO DE REPARCELACIÓN DE LA UE 1 DE LA AI-1 DEL AREA MIXTA DE ZORROTZAURRE

c.- Cargas:

- AFECCIÓN. AUTOLIQUIDADADA DE TRANSMISIONES.

AFECCION: Esta finca queda afecta durante CUATRO AÑOS, al pago de la liquidación complementaria que, en su caso, proceda practicar por el Impuesto sobre Transmisiones Patrimoniales y Actos Jurídicos Documentados, habiéndose satisfecho 2.096,02 euros, por Autoliquidación del mismo. Bilbao, a 25 de enero de 2013.

Nota al Margen de Insc/Anot: 5 Tomo: 1.433 Libro: 406 Folio: 138 Fecha: 25/01/2013

Elemento privativo: Piso Segundo Izquierda.

a.- Propietario registral: D. Pedro Jose Odriozola del Cura

b.- Inscripción registral: Finca registral 26120/A, del Registro de la Propiedad número 1 de Bilbao, inscrita en el libro 433 de Bilbao, folio 3.

c.- Cargas: Libre de cargas

FICHAS CATASTRALES



Katastroko Datuen Kontsulta Deskriptibo eta Grafikoa Ondasun higiezinak Consulta Descriptiva y Gráfica de Datos Catastrales Bienes Inmuebles

Zenbaki finkoa/ Número Fijo U0210900P	Elkartuko Elom/ Elem. Asociados 0	Udalema/ Municipio (020) BILBAO	Lursailaren Kokalekua/ Localización en Parcelario 020 124 09 024 001 UPB1F
Kalea edo aldea / Via Pública o Paraje (07970) RR DEUSTU DE			Bloque E.Bloke/ 025
Eskailera/ Escalera (U) UNICA	Sotairua/ Planta (PB) BAJA	Aldea/ Manio 1F	Atea/ Puerta
Lursailaren Azalera/ Superficie Parcela 187,68 m2	Elem. Azalera Egotzia/ Superficie Imputada Elem. 123,28 m2	Izaera / Naturaleza URBANA	Partaidetza Kf / Cf. Participación 16,00 %
Erakuntza Erabilera/ Uso Constructivo VIVIENDA			
Erakuntza - Birgaituntza Urtea/ Año Construcción - Rehabilitación 1900			

X= 603.467,37 Y= 4.790.317,15 Koordinatuak planoaren behealdeko ezkerreko izkinakoak dira / Coordenadas de la esquina inferior izquierda del plano. Eskala/ Escala = 1:300

ZENBAKI FINKO ELKARTUEN ERLAZIOA / RELACIÓN DE NÚMEROS FIJOS ASOCIADOS

Zenbaki Finkoa/ Número Fijo	Kalea edo Aldea/ Via Pública o Paraje	Elem. Azalera Egotzia/ Sup. Imputada Elem.	Erakuntza Erabilera/ Uso Constructivo	Part. Koeff/ Coef. Partic.

Agiri hau ez da katastro-ziurtagiria, baina haren datuak egiaztatu egin daitezke higiezinaren katastroko bulegoetan
Este documento no es una certificación catastral, pero sus datos pueden ser verificados en las oficinas del catastro inmobiliario

Orria / Hoja
1/1
20/03/2015



Katastroko Datuen Kontsulta Deskriptibo eta Grafikoa
Ondasun higiezinak
Consulta Descriptiva y Gráfica de Datos Catastrales
Bienes Inmuebles

Zenbaki finkoa/ Número Fijo U0210899T	Elkarturiko Elem/ Elem. Asociados 0	Udalerria/ Municipio (020) BILBAO	Lursailaren Kokalekua/ Localización en Parcelario 020 124 09 024 001 UPB11
Kalea edo aldea / Via Pública o Paraje (07970) RR DEUSTU DE		Solaia/ Planta (PB) BAJA	Aldea/ Mano 11
Eskalera/ Escalera (U) UNICA	Elem.Azalera Egotzia/ Superficie Imputada Elem. 22,00 m2	Izaora / Naturaleza URBANA	Partaidetza Kf./ Cf.Participación 16,00 %
Lursailaren Azalera/ Superficie Parcela 187,68 m2	Atea/ Puerta	Eraikuntza Erabilera/ Uso Constructivo COMERCIAL	Eraikuntza - Birgaikuntza Urtea/ Año Construcción - Rehabilitación 1900

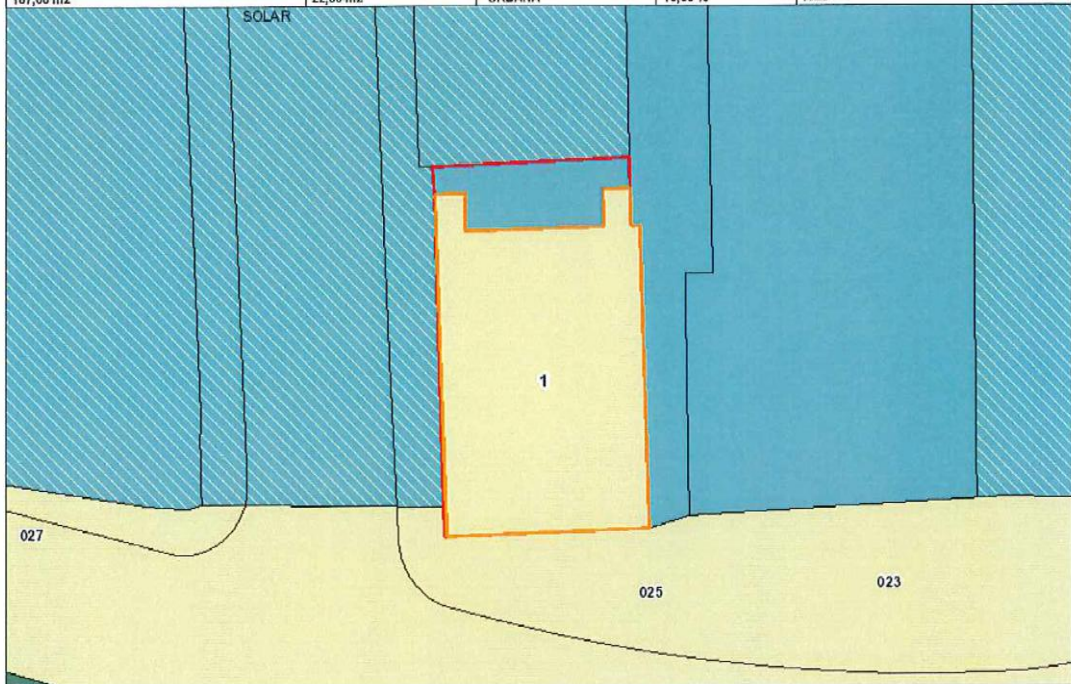

X= 503.467,37 Y= 4.790.317,15 Koordinatuak planoaren behealdeko ezkerreko izkinakoak dira / Coordenadas de la esquina inferior izquierda del plano. Eskala/ Escala = 1:300

ZENBAKI FINKO ELKARTUEN ERLAZIOA / RELACIÓN DE NÚMEROS FIJOS ASOCIADOS

Zenbaki Finkoa/ Número Fijo	Kalea edo Aldea/ Via Pública o Paraje	Elem.Azalera Egotzia/ Sup.Imputada Elem.	Eraikuntza Erabilera/ Uso Constructivo	Part.Koef/ Coef.Partic.

Agiri hau ez da katastro-zlurtagiria, baina haren datuak egiaztatuz egin daitezke higiezin katastroko bulegoetan
 Este documento no es una certificación catastral, pero sus datos pueden ser verificados en las oficinas del catastro inmobiliario

Orria / Hoja
1/1
20/03/2015



Katastroko Datuen Kontsulta Deskriptibo eta Grafikoa
Ondasun higiezinak
Consulta Descriptiva y Gráfica de Datos Catastrales
Bienes Inmuebles

Zenbaki finkoa/ Número Fijo U0210896S	Elkarturiko Elem/ Elem. Asociados 0	Udalerrita/ Municipio (020) BILBAO	Lursailaren Kokalekua/ Localización en Parcelario 020 124 09 024 001 UPB2I
Kalea edo aldea / Vía Pública o Paraje (07970) RR DEUSTU DE			Bloque E. Bloke/ 025
Eskailera/ Escalera (U) UNICA	Solairua/ Planta (PB) BAJA	Aldea/ Mano 2I	Alea/ Puerta
Lursailaren Azalera/ Superficie Parcela 187,68 m2	Elem. Azalera Egotzia/ Superficie Imputada Elem. 22,00 m2	Izaera / Naturaloza URBANA	Partaidetza Kf / Cf. Participación 16,00 %
Ereikuntza Erabilera/ Uso Constructivo COMERCIAL			
Ereikuntza - Birgaikuntza Urtea/ Año Construcción - Rehabilitación 1900			

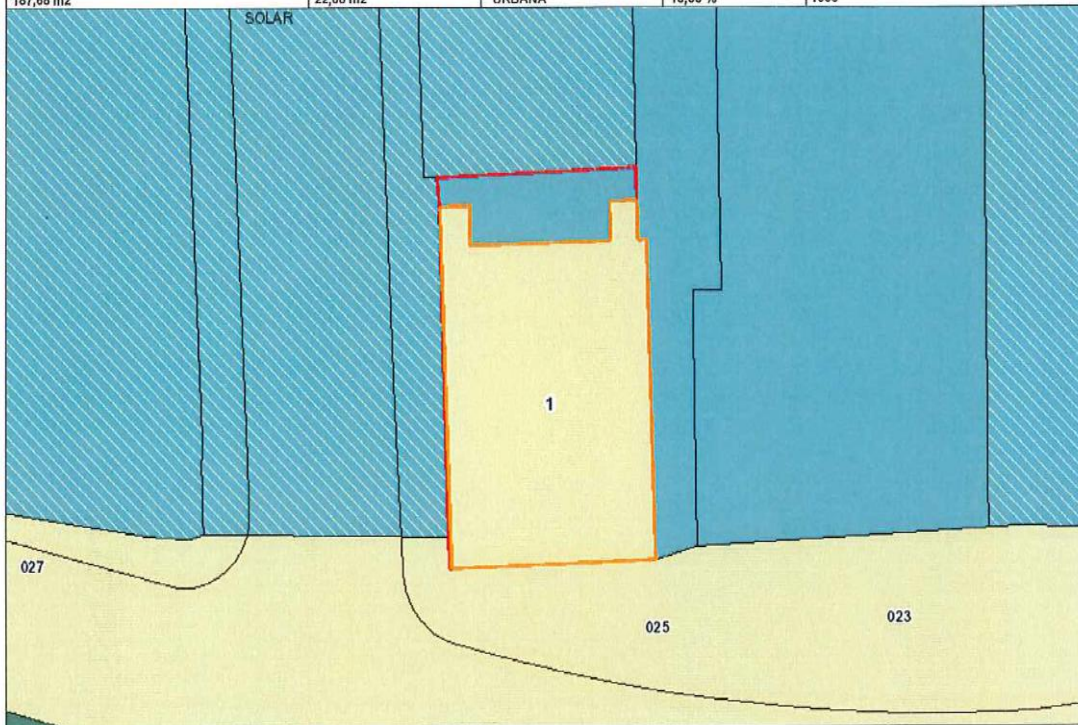

X= 503.467,37 Y= 4.790.317,15 Koordinatuak planoaren behealdeko ezkerreko izkinakoak dira / Coordenadas da la esquina inferior izquierda del plano. Eskala/ Escala = 1:300

ZENBAKI FINKO ELKARTUEN ERLAZIOA / RELACIÓN DE NÚMEROS FIJOS ASOCIADOS

Zenbaki Finkoa/ Número Fijo	Kalea edo Aldea/ Vía Pública o Paraje	Elem. Azalera Egotzia/ Sup. Imputada Elem.	Ereikuntza Erabilera/ Uso Constructivo	Part. Koeff. Coef. Partic.

Agiri hau ez da katastro-zurtagiria, baina haren datuak egiaztatu egin daitezke higiezinaren katastroko bulegoetan
 Este documento no es una certificación catastral, pero sus datos pueden ser verificados en las oficinas del catastro inmobiliario

Orria / Hoja
1/1
20/03/2015



Katastroko Datuen Kontsulta Deskriptibo eta Grafikoa
Ondasun higiezinak
Consulta Descriptiva y Gráfica de Datos Catastrales
Bienes Inmuebles

Zenbaki Finkoa/ Número Fijo U0210898L	Elkarturiko Elem/ Elem. Asociados 0	Udalerria/ Municipio (020) BILBAO	Lursailaren Kokalekua/ Localización en Parcelario 020 124 09 024 001 U01DR
Kalea edo aldea / Via Pública o Paraje (07970) RR DEUSTU DE			Bloquea E.Bloke/ 025
Eskalera/ Escalera (U) UNICA	Solairua/ Planta (01) PRIMERA	Aldea/ Mano DR	Atea/ Puerta
Lursailaren Azalera/ Superficie Parcela 187,88 m2	Elem.Azalera Egotzia/ Superficie Imputada Elem. 73,93 m2	Izaera / Naturaleza URBANA	Partaidetza Kf./ Cf.Participación 11,00 %
		Eraikuntza Erabilera/ Uso Constructivo VIVIENDA	
		Eraikuntza - Birgaikuntza Urtea/ Año Construcción - Rehabilitación 1900	

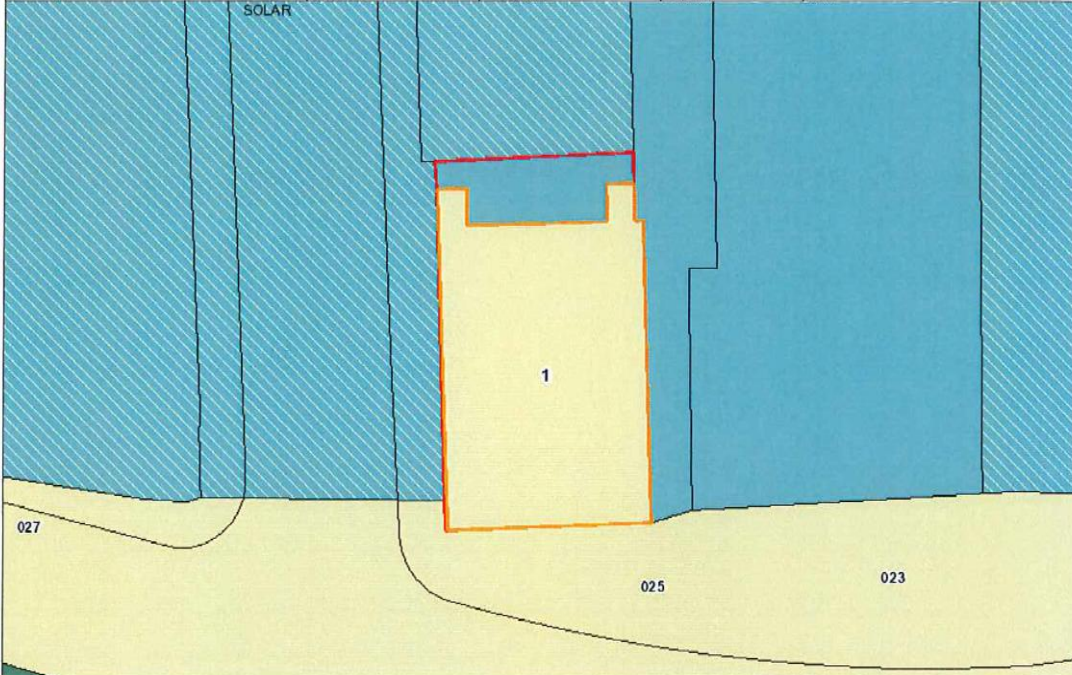

X= 503.467,37 Y= 4.790.317,15 Koordinatuak planoaren behealdeko ezkerreko izkinakoak dira / Coordenadas de la esquina inferior izquierda del plano. Eskala/ Escala = 1:300

ZENBAKI FINKO ELKARTUEN ERLAZIOA / RELACIÓN DE NÚMEROS FIJOS ASOCIADOS

Zenbaki Finkoa/ Número Fijo	Kalea edo Aldea/ Via Pública o Paraje	Elem.Azalera Egotzia/ Sup.Imputada Elem.	Eraikuntza Erabilera/ Uso Constructivo	Part.Koeff/ Coef.Partic.

Agiri hau ez da katastro-zurtagiria, baina haren datuak egiaztatu egin daitezke higiezinaren katastroko bulegoetan
 Este documento no es una certificación catastral, pero sus datos pueden ser verificados en las oficinas del catastro inmobiliario

Orria / Hoja
1/1
20/03/2015



Katastroko Datuen Kontsulta Deskriptibo eta Grafikoa
Ondasun higiezinak
Consulta Descriptiva y Gráfica de Datos Catastrales
Bienes Inmuebles

Zenbaki Finkoa/ Número Fijo U0210902Y	Elkartuko Elem/ Elem. Asociados 0	Udalerria/ Municipio (020) BILBAO	Lursailaren Kokalekua/ Localización en Parcelario 020 124 09 024 001 U011Z
Kalea edo aldea / Via Pública o Paraje (07970) RR DEUSTU DE	Solairua/ Planta (01) PRIMERA	Aldea/ Mano IZ	Alea/ Puerta
Eskailera/ Escalera (U) UNICA	Elam Azalera Egotzia/ Superficie Imputada Elem. 83,32 m2	Izaera / Naturaleza URBANA	Partaidetza K./ Cf. Participación 11,00 %
Lursailaren Azalera/ Superficie Parcela 187,68 m2	Eraikuntza Erabilera/ Uso Constructivo VIVIENDA		Eraikuntza - Birgalkuntza Urtea/ Año Construcción - Rehabilitación 1900

X= 503.467,37 Y= 4.790.317,15 Koordinatuak planoaren behealdeko ezkerreko izkinakoak dira / Coordenadas de la esquina inferior izquierda del plano. Eskala/ Escala = 1:300

ZENBAKI FINKO ELKARTUEN ERLAZIOA / RELACIÓN DE NÚMEROS FIJOS ASOCIADOS

Zenbaki Finkoa/ Número Fijo	Kalea edo Aldea/ Via Pública o Paraje	Elem. Azalera Egotzia/ Sup. Imputada Elem.	Eraikuntza Erabilera/ Uso Constructivo	Part. Koeff/ Coef. Partic.

Agiri hau ez da katastro-zlurtagiria, baina haren datuak egiaztatu egin daitezke higiezinak katastroko bulegoetan
 Este documento no es una certificación catastral, pero sus datos pueden ser verificados en las oficinas del catastro inmobiliario

Orria / Hoja
 1/1
 20/03/2015



Katastroko Datuen Kontsulta Deskriptibo eta Grafikoa
 Ondasun higiezinak
 Consulta Descriptiva y Gráfica de Datos Catastrales
 Bienes Inmuebles

Zenbaki finkoa/ Número Fijo U0210901A	Elkarturiko Elem/ Elem. Asociados 0	Udalerrta/ Municipio (020) BILBAO	Lursailaren Kokalekua/ Localización en Parcelario 020 124 09 024 001 U02CN
Kalea edo aldea / Via Pública o Paraje (07970) RR DEUSTU DE		Aldea/ Miaro CN	Letra / Letra /
Eskailera/ Escalera (U) UNICA	Solairua/ Planta (02) SEGUNDA	Atea/ Puerta	Eraikuntza Erabilera/ Uso Constructivo VIVIENDA
Lursailaren Azalera/ Superficie Parcela 187,68 m2	Elem. Azalera Egotzia/ Superficie Imputada Elem. 58,92 m2	Izaera / Naturaleza URBANA	Partaidetza KI/ Coef. Participación 10,00 %
			Eraikuntza - Birgaikuntza Urtea/ Año Construcción - Rehabilitación 1900

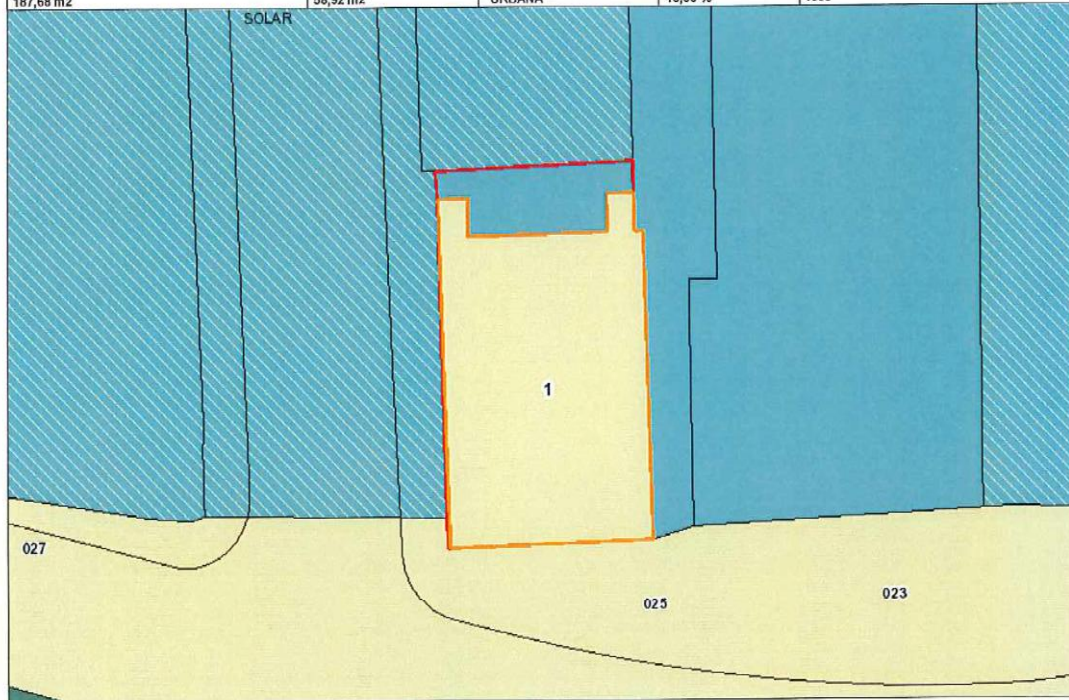

X= 503.467,37 Y= 4.790.317,16 Koordinatuak planoaren behealdeko ezkerreko izkinakoak dira / Coordenadas de la esquina inferior izquierda del plano. Eskala/ Escala = 1:300

ZENBAKI FINKO ELKARTUEN ERLAZIOA / RELACIÓN DE NÚMEROS FIJOS ASOCIADOS

Zenbaki Finkoa/ Número Fijo	Kalea edo Aldea/ Via Pública o Paraje	Elem. Azalera Egotzia/ Sup. Imputada Elem.	Eraikuntza Erabilera/ Uso Constructivo	Part. Coef/ Coef. Partic.

Agiri hau ez da katastro-zurtagiria, baina haren datuak egiaztatzea egin daitezke higiezinaren katastroko bulegoetan
 Este documento no es una certificación catastral, pero sus datos pueden ser verificados en las oficinas del catastro inmobiliario

Orria / Hoja
 1/1
 20/03/2015



Katastroko Datuen Kontsulta Deskriptibo eta Grafikoa
 Ondasun higiezinak
 Consulta Descriptiva y Gráfica de Datos Catastrales
 Bienes Inmuebles

Zenbaki finkoa/ Número Fijo U0210897D	Elkarturko Elem/ Elem. Asociados 0	Udalerría/ Municipio (020) BILBAO	Lursailaren Kokalekua/ Localización en Parcelario 020 124 09 024 001 U02DR
Kalea edo aldea / Via Pública o Paraje (07970) RR DEUSTU DE		Blloque E.Bloke/ 025	Nº Portal Atari zbk./ 025
Eskailera/ Escalera (U) UNICA	Solairua/ Planta (02) SEGUNDA	Aldea/ Mano DR	Alea/ Puerta
Lursailaren Azalera/ Superficie Parcela 187,68 m2	Elem. Azalera Egotzia/ Superficie Imputada Elem. 43,81 m2	Izaera / Naturaleza URBANA	Partaidetza RF/ Cf. Participación 10,00 %
		Eraikuntza Erabilera/ Uso Constructivo VIVIENDA	
		Eraikuntza - Birgaikuntza Urtea/ Año Construcción - Rehabilitación 1900	

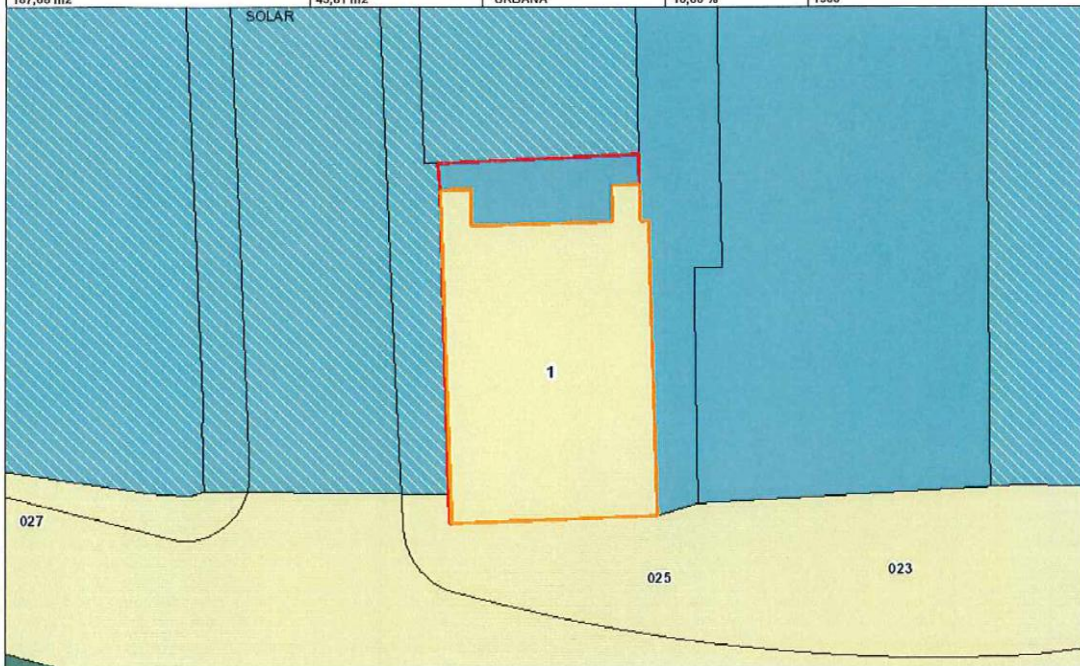

X= 503.467,37 Y= 4.790.317,15 Koordinatuak planoaren behealdeko ezkerreko izkinakoak dira / Coordenadas de la esquina inferior izquierda del plano. Eskala/ Escala = 1:300

ZENBAKI FINKO ELKARTUEN ERLAZIOA / RELACIÓN DE NÚMEROS FIJOS ASOCIADOS

Zenbaki Finkoa/ Número Fijo	Kalea edo Aldea/ Via Pública o Paraje	Elem. Azalera Egotzia/ Sup. Imputada Elem.	Eraikuntza Erabilera/ Uso Constructivo	Part. Koeff/ Coef. Partic.

Agiri hau ez da katastro-ziurtagiria, baina haren datuak egiaztatzen egin daitezke higiezinaren katastroko bulegoetan
 Este documento no es una certificación catastral, pero sus datos pueden ser verificados en las oficinas del catastro inmobiliario

Orria / Hoja
 1/1
 20/03/2015



Katastroko Datuen Kontsulta Deskriptibo eta Grafikoa
Ondasun higiezinak
Consulta Descriptiva y Gráfica de Datos Catastrales
Bienes Inmuebles

Zenbaki finkoa/ Número Fijo U0210895K	Elkartuko Elem/ Elem. Asociados 0	Udalerria/ Municipio (020) BILBAO	Lursailaren Kokalekua/ Localización en Parcelario 020 124 09 024 001 U02IZ
Kalea edo aldea / Via Pública o Paraje (07970) RR DEUSTU DE		Bloque E.Bloke/	Nº Portal Atari zbk./ 025
Eskailera/ Escalera (U) UNICA	Solairua/ Planta (02) SEGUNDA	Aldea/ Mano IZ	Atoa/ Puerta
Lursailaren Azalera/ Superficie Parcela 187,68 m2	Elem. Azalera Egotzia/ Superficie Imputada Elem. 48,92 m2	Isaera / Naturaleza URBANA	Partaidetza Kf / Cf. Participación 10,00 %
		Eraikuntza Erabilera/ Uso Constructivo VIVIENDA	
		Eraikuntza - Birgaikuntza Urtea/ Año Construcción - Rehabilitación 1900	

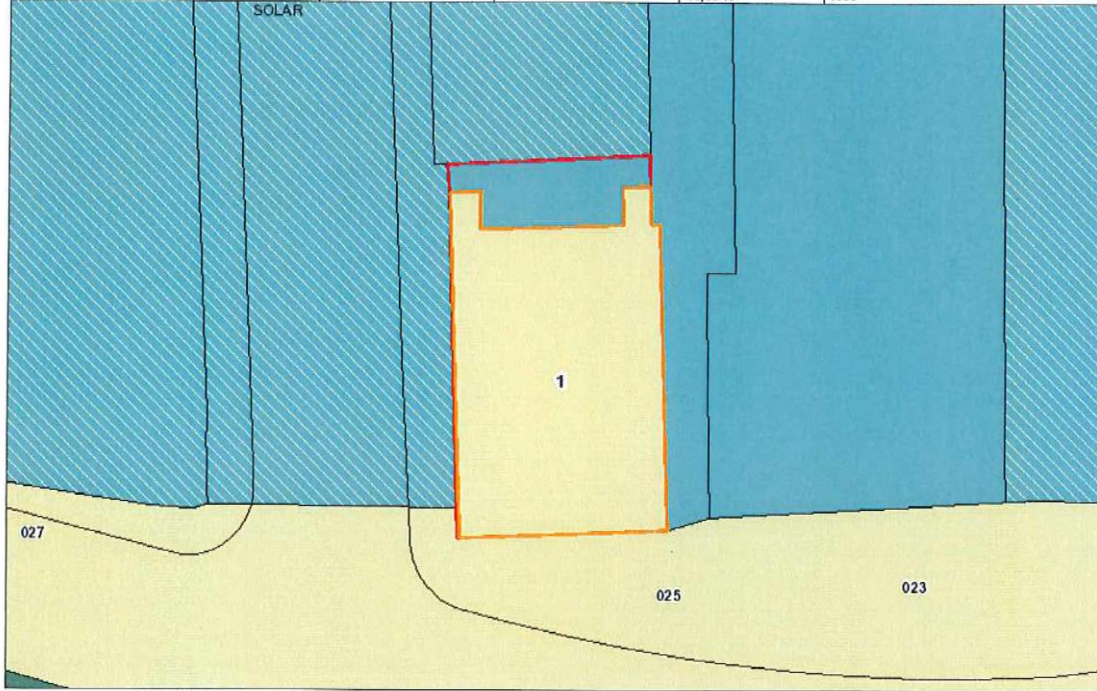

X= 503.467,37 Y= 4.790.317,15 Koordinatuak planoaren behealdeko ezkerreko izkinakoak dira / Coordenadas de la esquina inferior izquierda del plano. Eskala/ Escala = 1:300

ZENBAKI FINKO ELKARTUEN ERLAZIOA / RELACION DE NÚMEROS FIJOS ASOCIADOS

Zenbaki Finkoa/ Número Fijo	Kalea edo Aldea/ Via Pública o Paraje	Elem. Azalera Egotzia/ Sup. Imputada Elem.	Eraikuntza Erabilera/ Uso Constructivo	Part. Koef/ Coef. Partic.

Agiri hau ez da katastro-zhurtagiria, baina haren datuak egiaztatu egin daitezke higiezinaren katastroko bulegoetan
 Este documento no es una certificación catastral, pero sus datos pueden ser verificados en las oficinas del catastro inmobiliario

Orria / Hoja
1/1
20/03/2015

PLANO DE PLANTA DEL INMUEBLE

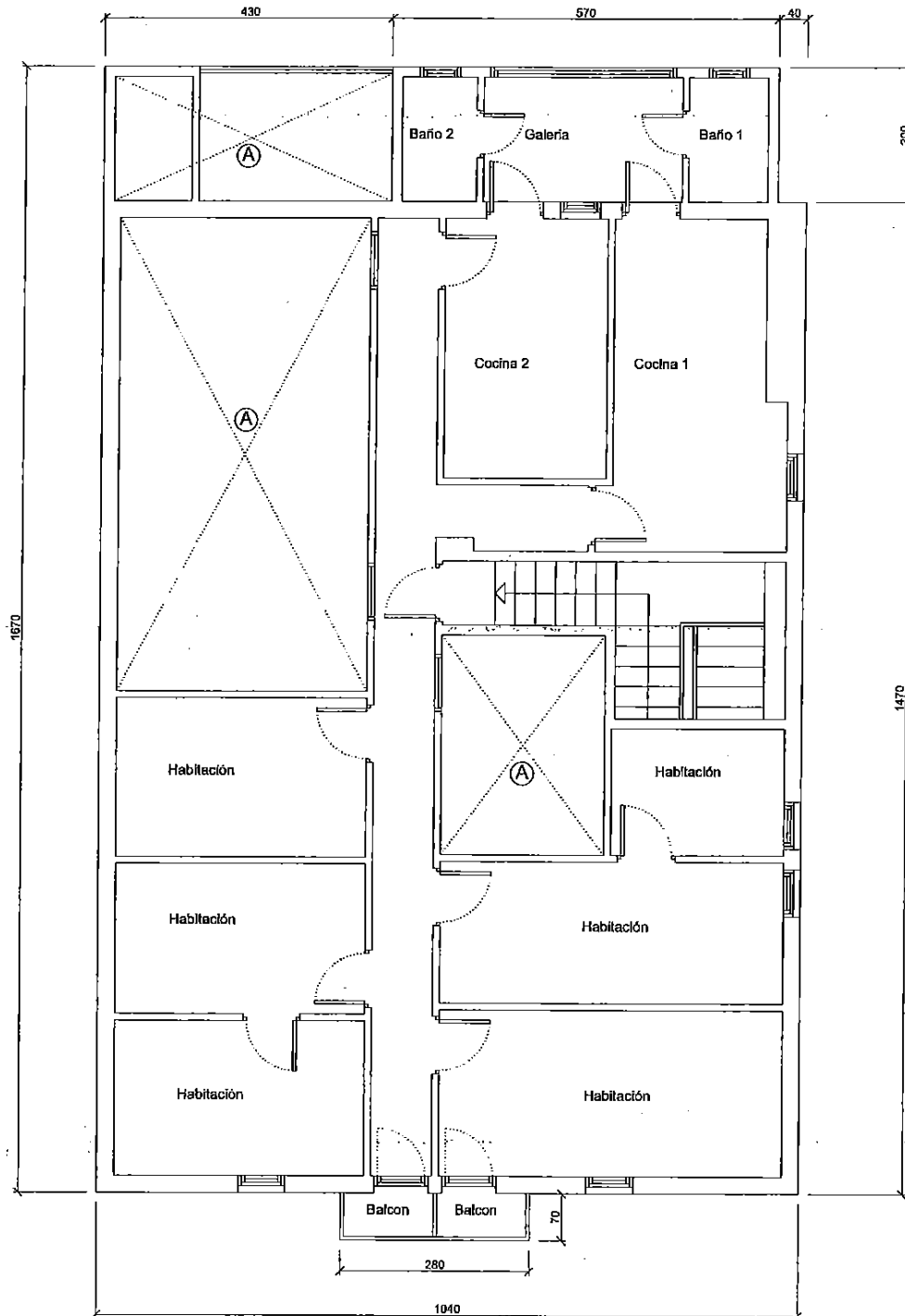

RIBERA DE DEUSTO Nº 25

PLANTA SEGUNDA , E : 1/100, cotas en cms

SUPERFICIE CONSTRUIDA TOTAL PLANTA 2ª : 173,86 m2c.

(A) VIVIENDA DE OTRA PROPIEDAD CERRADA Y DESOCUPADA .