

NOTAS:
 LA PROPIEDAD INTELECTUAL DE ESTE DOCUMENTO ESTÁ PROTEGIDA POR LA LEY.
 EL USO DE ESTE DOCUMENTO ESTÁ REGULADO POR LOS PLIEGOS DE CONDICIONES DEL PROYECTO.
 LAS DIMENSIONES SE COMPROBARÁN EN OBRA Y APROBARÁN POR LA D.F. PREVIAMENTE A LA FABRICACIÓN, MONTAJE Y EJECUCIÓN.

PROMOTOR
 JUNTA DE
 CONCERTACIÓN DE LA
 UNIDAD DE EJECUCIÓN
 UE-1 DE ZORROTZAURRE

PROYECTO
 12-E-05
 PROYECTO DE EJECUCIÓN
 DE LOS ESPACIOS
 LIBRES DE LA UNIDAD
 DE EJECUCIÓN UE-1 DE
 ZORROTZAURRE
 FASE
 PROY. DE EJECUCIÓN

PLANO
 12-E-05

C_9.1.1
 ACCESIBILIDAD Y
 SEÑALIZACIÓN

HOJA DE

ESCALA 1 1

VR.	DOC.	FECHA
V0	BORRADOR	ENE.2015
V1	INICIAL	JUL.2015
V2	DOC. PARA APROBACIÓN DEFINITIVA	DIC.2016
V3	DOC. APROBACIÓN DEFINITIVA	NOV.2017

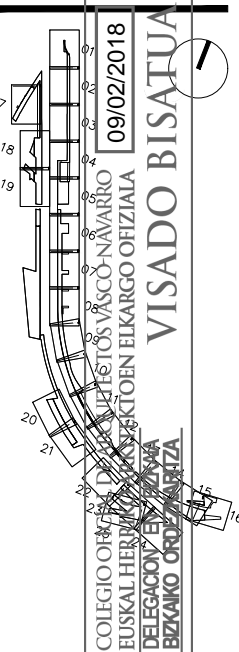

ITINERARIOS PEATONES

- ≤ 6% Pendiente Longitudinal
- ≤ 2% Pendiente Transversal
- ⊕200 Paso Silla de Ruedas
- ⊕300 Giro Silla de Ruedas

ESCALERA

Medidas minimas 35cm Huella
 15cm Contrahuella

Escalera ≥ 2,40m pasamano intermedio

Número máximo de peldaños: 12

Número minimo de peldaños: 03

Descansillos ≥ 1,5m

Señalización táctil de 1m de ancho antes y después de la escalera

PASAMANOS ESCALERA

Doble pasamano a 100,5cm de altura
 a 70,5cm de altura

Pasamano redondo de 4 / 5cm separado 4cm de los barrotos inferiores

EQUIPO REDACTOR
 (Arquitectos)
 - Jorge Cabrera Bartolomé
 - Conchita de la Villa Rivière
 - Marta González Cavia
 - Inma Jansana Ferrer

COLABORADORES
 (Arquitectos)
 - Martín González Cavia
 - Jesús M. Baranda González
 - Aitor Blanco Moreno
 - Daria Cichon
 - João Paulo de Freitas Faria
 - Mauro André Ribeiro Cardoso
 - Carlota Socías Cavrois

NOTAS:
 LA PROPIEDAD INTELECTUAL DE ESTE DOCUMENTO ESTÁ PROTEGIDA POR LA LEY.
 EL USO DE ESTE DOCUMENTO ESTÁ REGULADO POR LOS PLIEGOS DE CONDICIONES DEL PROYECTO. LAS DIMENSIONES SE COMPROBARÁN EN OBRA Y APROBARÁN POR LA D.F. PREVIAMENTE A LA FABRICACIÓN, MONTAJE Y EJECUCIÓN.

PROMOTOR
 JUNTA DE CONCERTACIÓN DE LA UNIDAD DE EJECUCIÓN UE-1 DE ZORROZAUURRE

PROYECTO
 12-E-05
 PROYECTO DE EJECUCIÓN DE LOS ESPACIOS LIBRES DE LA UNIDAD DE EJECUCIÓN UE-1 DE ZORROZAUURRE
 FASE
 PROY. DE EJECUCIÓN

PLANO
 12-E-05
 C_9.1.1

ACCESIBILIDAD Y SEÑALIZACIÓN DE

ESCALA 1/25

1/500 A3

VRS.	DOC.	FECHA
V0	BORRADOR	ENE.2015
V1	INICIAL	JUL.2015
V2	DOC. PARA APROBACIÓN DEFINITIVA	DIC.2016
V3	DOC. APROBACIÓN DEFINITIVA	NOV.2017

09/02/2018
 VISADO BISATUA
 COLEGIO OBRAS DE ARQUITECTOS VASCO-NAVARRO
 EUSKAL HERRIKO ARQUITECTOEN ELKARGO OFIZIALA
 DELEGACION EN BIZKAIA
 BIZKAIA ORDENAZA

EQUIPO REDACTOR (Arquitectos)
 -Jorge Cabrera Bartolomé
 -Conchita de la Villa Rivière
 -Marta González Cavia
 -Inma Jansana Ferrer

COLABORADORES (Arquitectos)
 -Martín González Cavia
 -Jesús M. Baranda González
 -Aitor Blanco Moreno
 -Daria Cichon
 -João Paulo de Freitas Faria
 -Mauro André Ribeiro Cardoso
 -Carlota Socías Cavrois

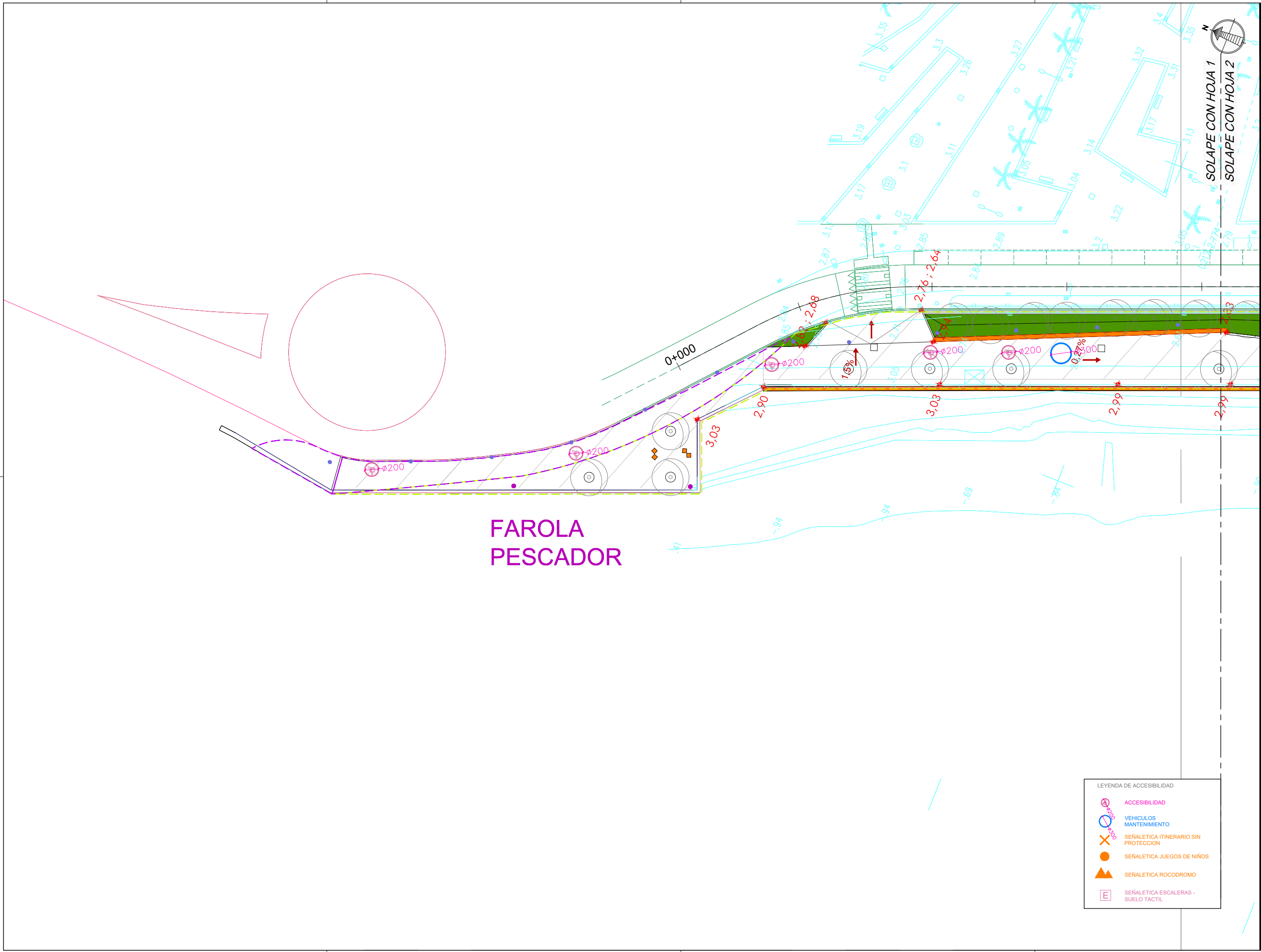

FAROLA PESCADOR

LEYENDA DE ACCESIBILIDAD

	ACCESIBILIDAD
	VEHICULOS MANTENIMIENTO
	SEÑALÉTICA ITINERARIO SIN PROTECCIÓN
	SEÑALÉTICA JUEGOS DE NIÑOS
	SEÑALÉTICA ROCODROMO
	SEÑALÉTICA ESCALERAS - SUELO TACTIL

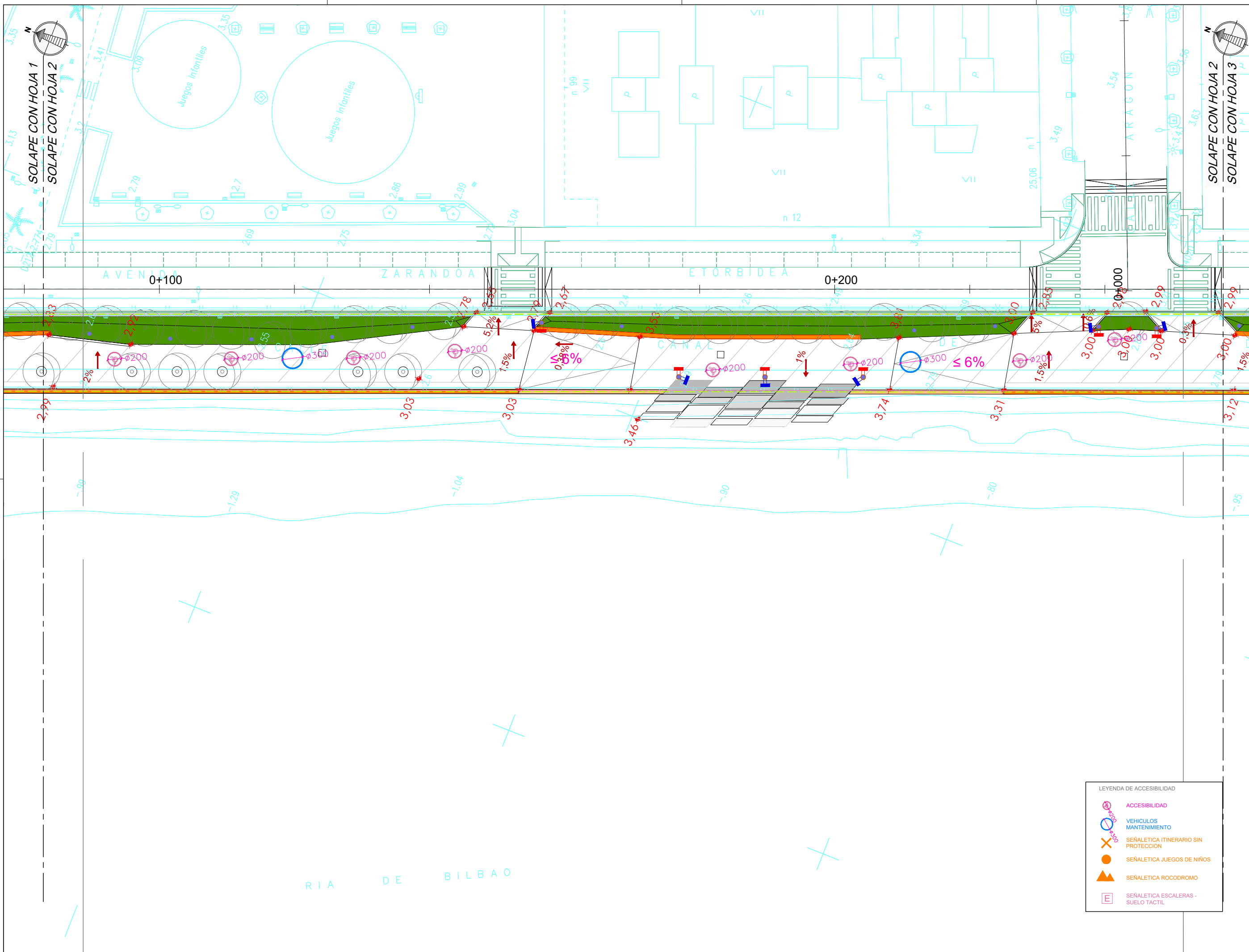

NOTAS:
 LA PROPIEDAD INTELECTUAL DE ESTE DOCUMENTO ESTÁ PROTEGIDA POR LA LEY.
 EL USO DE ESTE DOCUMENTO ESTÁ REGULADO POR LOS PLIEGOS DE CONDICIONES DEL PROYECTO. LAS DIMENSIONES SE COMPROBARÁN EN OBRA Y APROBARÁN POR LA D.F. PREVIAMENTE A LA FABRICACIÓN, MONTAJE Y EJECUCIÓN.

PROMOTOR
 JUNTA DE CONCERTACIÓN DE LA UNIDAD DE EJECUCIÓN UE-1 DE ZORROTZAURRE

PROYECTO
 12-E-05
 PROYECTO DE EJECUCIÓN DE LOS ESPACIOS LIBRES DE LA UNIDAD DE EJECUCIÓN UE-1 DE ZORROTZAURRE
 FASE
 PROY. DE EJECUCIÓN

PLANO
 12-E-05
 C_9.1.1

ACCESIBILIDAD Y SEÑALIZACIÓN DE

ESCALA 2 25

1/500 A3

VRS.	DOC.	FECHA
V0	BORRADOR	ENE.2015
V1	INICIAL	JUL.2015
V2	DOC. PARA APROBACIÓN DEFINITIVA	DIC.2016
V3	DOC. APROBACIÓN DEFINITIVA	NOV.2017

09/02/2018
 COLEGIO OBRAS DE LA VILLA DE LA VILLA
 EUSKAL HERRIKO INGENIARIEN ELKARTEA
 DELEGACIONEAN
 BIZKAIA
VISADO BISATUA

LEYENDA DE ACCESIBILIDAD

	ACCESIBILIDAD
	VEHICULOS MANTENIMIENTO
	SEÑALÉTICA ITINERARIO SIN PROTECCION
	SEÑALÉTICA JUEGOS DE NIÑOS
	SEÑALÉTICA ROCODROMO
	SEÑALÉTICA ESCALERAS - SUELO TACTIL

EQUIPO REDACTOR (Arquitectos)
 - Jorge Cabrera Bartolomé
 - Conchita de la Villa Rivière
 - Marta González Cavia
 - Inma Jansana Ferrer

COLABORADORES (Arquitectos)
 - Jesús M. Baranda González
 - Aitor Blanco Moreno
 - Daria Cichon
 - João Paulo de Freitas Faria
 - Mauro André Ribeiro Cardoso
 - Carlota Socías Cavrois

NOTAS:
LA PROPIEDAD INTELECTUAL DE ESTE DOCUMENTO ESTÁ PROTEGIDA POR LA LEY.

EL USO DE ESTE DOCUMENTO ESTÁ REGULADO POR LOS PLIEGOS DE CONDICIONES DEL PROYECTO. LAS DIMENSIONES SE COMPROBARÁN EN OBRA Y APROBARÁN POR LA D.F. PREVIAMENTE A LA FABRICACIÓN, MONTAJE Y EJECUCIÓN.

PROMOTOR
JUNTA DE CONCERTACIÓN DE LA UNIDAD DE EJECUCIÓN UE-1 DE ZORROTZAURRE

PROYECTO
12-E-05
PROYECTO DE EJECUCIÓN DE LOS ESPACIOS LIBRES DE LA UNIDAD DE EJECUCIÓN UE-1 DE ZORROTZAURRE
FASE
PROY. DE EJECUCIÓN

PLANO
12-E-05
C_9.1.1

ACCESIBILIDAD Y SEÑALIZACIÓN DE

ESCALA 3 25

1/500 A3

VRS.	DOC.	FECHA
V0	BORRADOR	ENE.2015
V1	INICIAL	JUL.2015
V2	DOC. PARA APROBACIÓN DEFINITIVA	DIC.2016
V3	DOC. APROBACIÓN DEFINITIVA	NOV.2017

09/02/2018
COLEGIO OBRAS DE LOS HERMANOS VÁSCO-NABARRO
EUSKAL HERMIENEN ELKARGO OFIZIALA
DELEGACIONEAN
BIZKAIA
BIZKAIA OBRAS

VISADO BISATUA

EQUIPO REDACTOR (Arquitectos)
- Jorge Cabrera Bartolomé
- Conchita de la Villa Rivière
- Marta González Cavia
- Inma Jansana Ferrer

COLABORADORES (Arquitectos)
- Martín González Cavia
- Jesús M. Baranda González
- Aitor Blanco Moreno
- Daria Cichon
- João Paulo de Freitas Faria
- Mauro André Ribeiro Cardoso
- Carlota Socías Cavrois

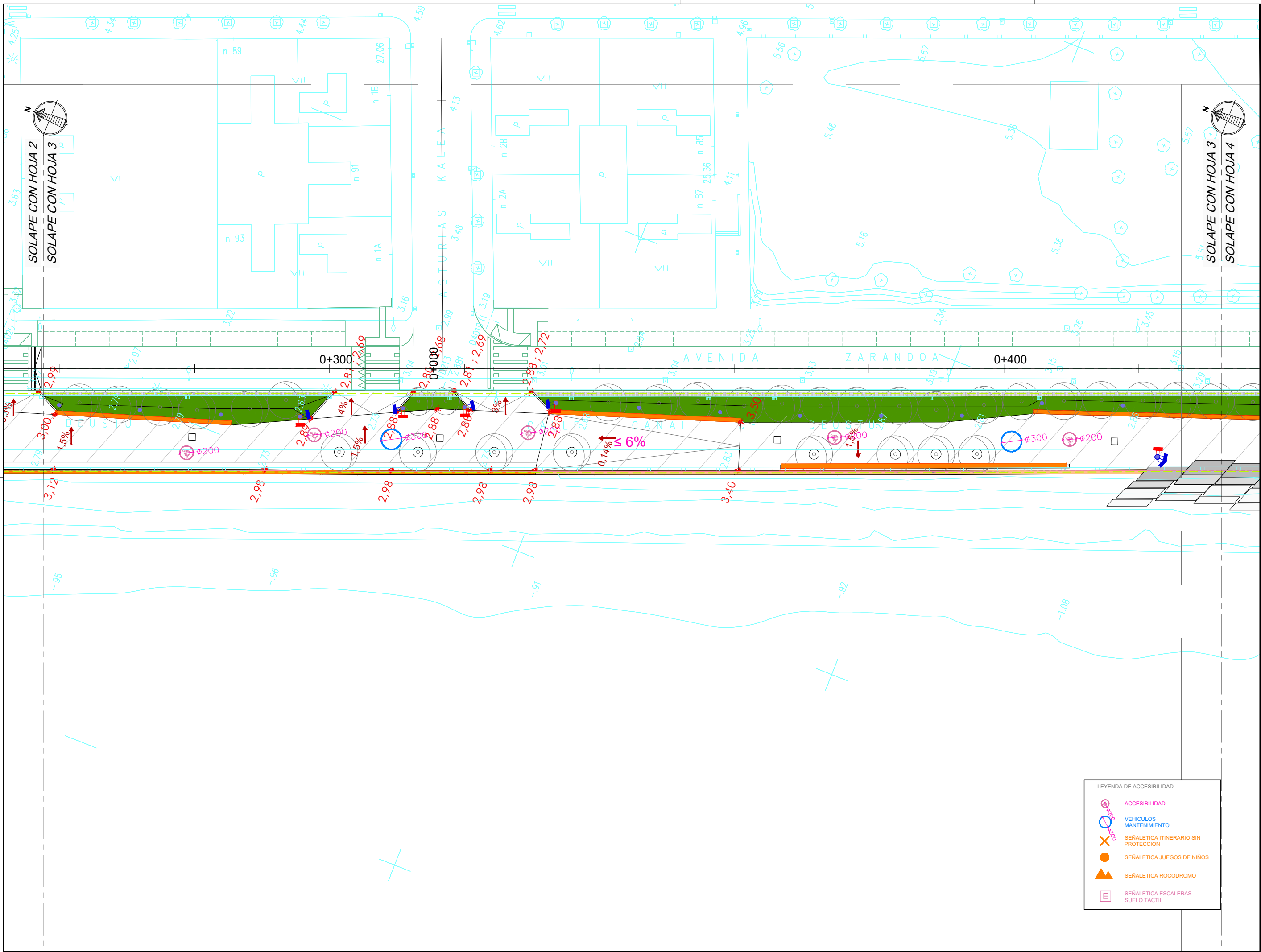

NOTAS:
LA PROPIEDAD INTELECTUAL DE ESTE DOCUMENTO ESTÁ PROTEGIDA POR LA LEY.

EL USO DE ESTE DOCUMENTO ESTÁ REGULADO POR LOS PLIEGOS DE CONDICIONES DEL PROYECTO. LAS DIMENSIONES SE COMPROBARÁN EN OBRA Y APROBACIÓN POR LA D.F. PREVIAMENTE A LA FABRICACIÓN, MONTAJE Y EJECUCIÓN.

PROMOTOR
JUNTA DE CONCERTACIÓN DE LA UNIDAD DE EJECUCIÓN UE-1 DE ZORROTZAURRE

PROYECTO
12-E-05
PROYECTO DE EJECUCIÓN DE LOS ESPACIOS LIBRES DE LA UNIDAD DE EJECUCIÓN UE-1 DE ZORROTZAURRE
FASE
PROY. DE EJECUCIÓN

PLANO
12-E-05
C_9.1.1

ACCESIBILIDAD Y SEÑALIZACIÓN DE

ESCALA 4 25

1/500 A3

VRS.	DOC.	FECHA
V0	BORRADOR	ENE.2015
V1	INICIAL	JUL.2015
V2	DOC. PARA APROBACIÓN DEFINITIVA	DIC.2016
V3	DOC. APROBACIÓN DEFINITIVA	NOV.2017

09/02/2018
COLEGIO ORTIZ DE LA VILLA DE LAS VILLAS VASCO-NAVARRO
EUSKAL HERRI UNIBERTSUTASAREN ELKARGO OFIZIALA
DELEGACIÓNEAN
BIZKAINO ORDENATZA
VISADO BISATUA

EQUIPO REDACTOR (Arquitectos)
- Jorge Cabrera Bartolomé
- Conchita de la Villa Riviere
- Marta González Cavia
- Inma Jansana Ferrer

COLABORADORES (Arquitectos)
- Martín González Cavia
- Jesús M. Baranda González
- Aitor Blanco Moreno
- Daria Cichon
- João Paulo de Freitas Faria
- Mauro André Ribeiro Cardoso
- Carlota Socías Cavrois

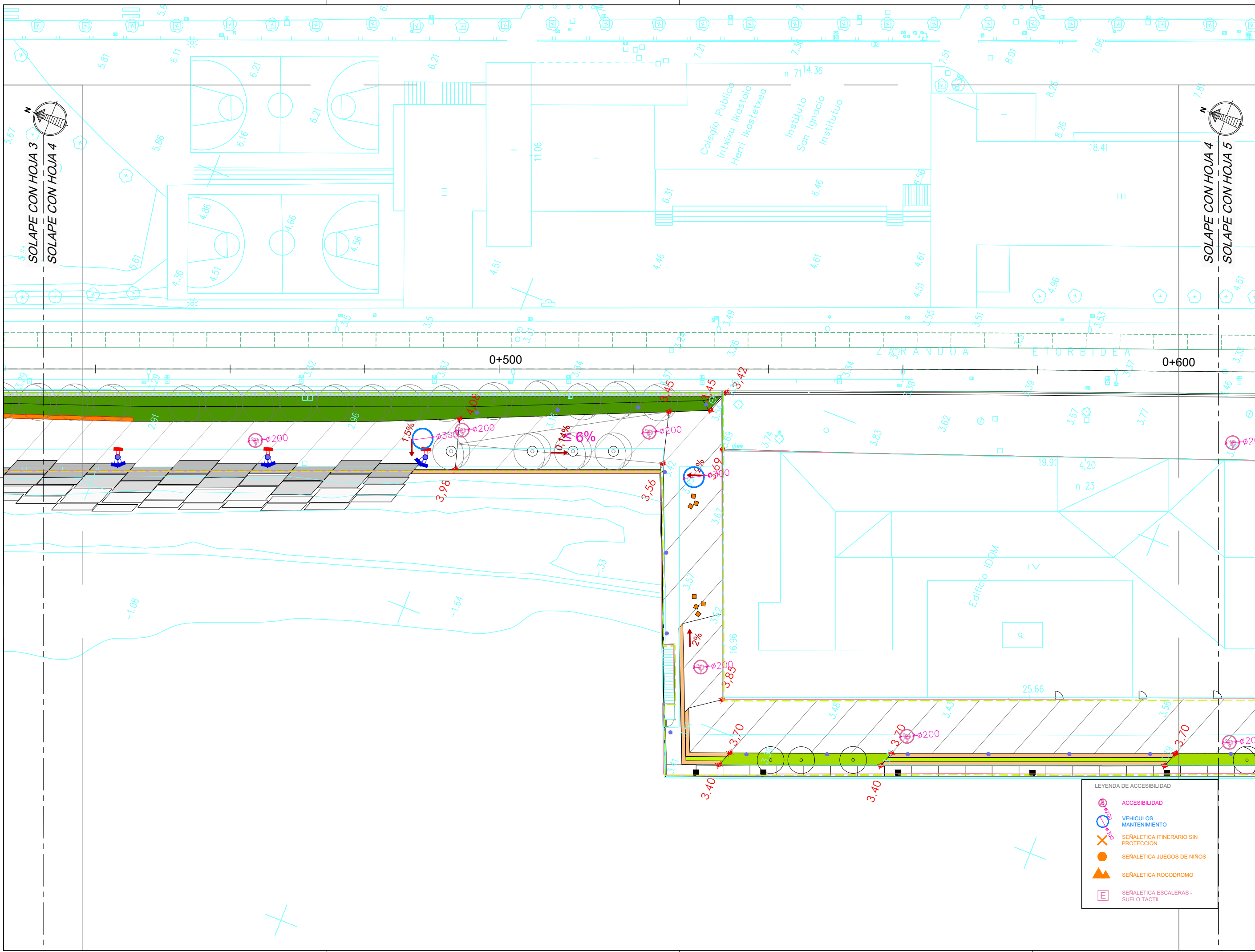

LEYENDA DE ACCESIBILIDAD

	ACCESIBILIDAD
	VEHICULOS MANTENIMIENTO
	SEÑALÉTICA ITINERARIO SIN PROTECCIÓN
	SEÑALÉTICA JUEGOS DE NIÑOS
	SEÑALÉTICA ROCODROMO
	SEÑALÉTICA ESCALERAS - SUELO TÁCTIL

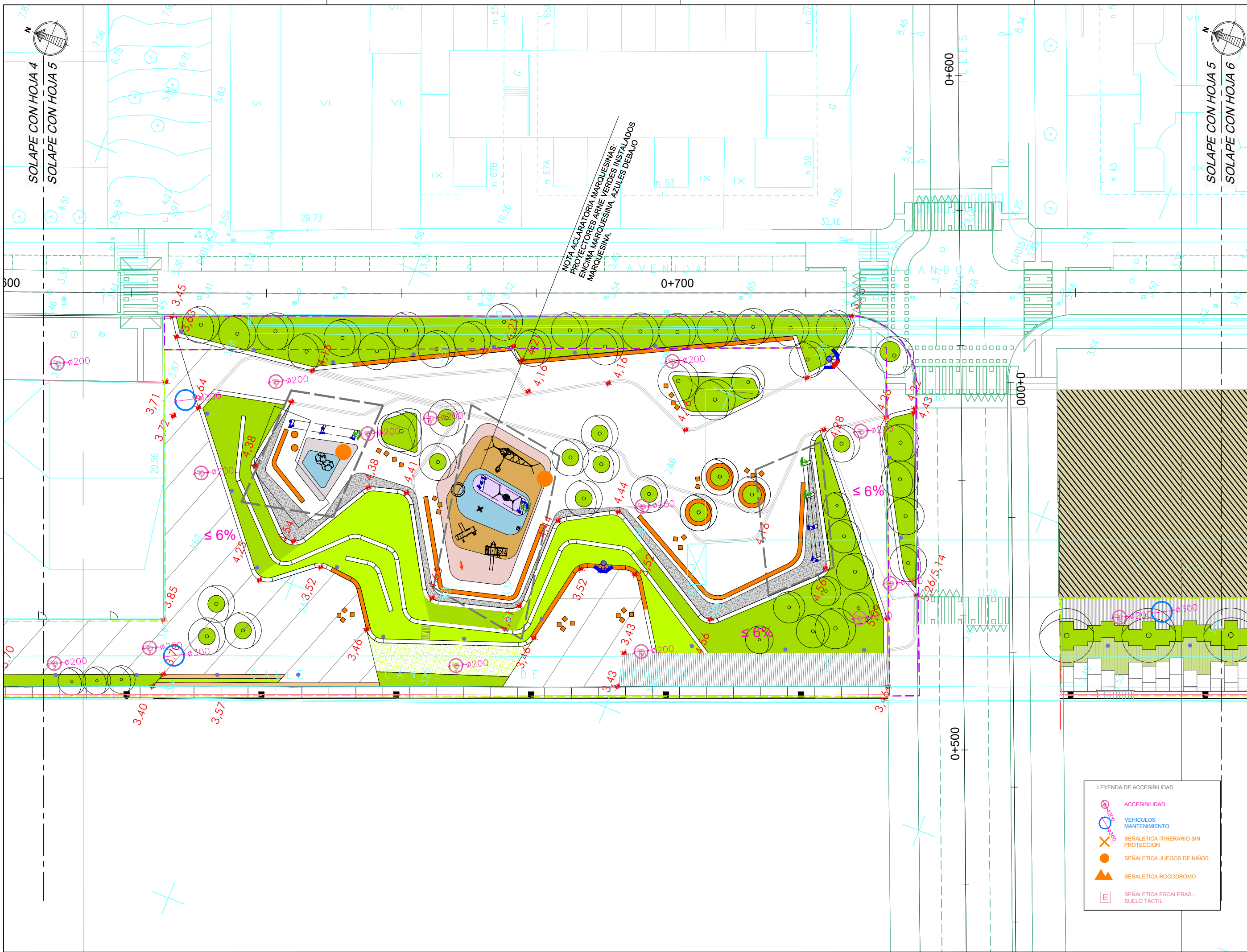

NOTAS:
 LA PROPIEDAD INTELECTUAL DE ESTE DOCUMENTO ESTÁ PROTEGIDA POR LA LEY.
 EL USO DE ESTE DOCUMENTO ESTÁ REGULADO POR LOS PLIEGOS DE CONDICIONES DEL PROYECTO. LAS DIMENSIONES SE COMPROBARÁN EN OBRA Y APROBARÁN POR LA D.F. PREVIAMENTE A LA FABRICACIÓN, MONTAJE Y EJECUCIÓN.

PROMOTOR
 JUNTA DE CONCERTACIÓN DE LA UNIDAD DE EJECUCIÓN UE-1 DE ZORROTZAURRE

PROYECTO
 12-E-05
 PROYECTO DE EJECUCIÓN DE LOS ESPACIOS LIBRES DE LA UNIDAD DE EJECUCIÓN UE-1 DE ZORROTZAURRE
 FASE
 PROY. DE EJECUCIÓN

PLANO
 12-E-05
 C_9.1.1

ACCESIBILIDAD Y SEÑALIZACIÓN DE

ESCALA 5 25

VR.	DOC.	FECHA
V0	BORRADOR	ENE.2015
V1	INICIAL	JUL.2015
V2	DOC. PARA APROBACIÓN DEFINITIVA	DIC.2016
V3	DOC. APROBACIÓN DEFINITIVA	NOV.2017

1/500 A3

09/02/2018

COLEGIO OBRAS DE LOS HERMANOS VASCO-NARRIO
 EUSKAL HERRIAN KULTURAREN ELKARTEAREN ELKARGO OFIZIALA
 DELEGACIONEAN
 BIZKAIA ORDIZARTEA

VISADO BISATUA

EQUIPO REDACTOR
 (Arquitectos)
 -Jorge Cabrera Bartolomé
 -Conchita de la Villa Rivière
 -Marta González Cavia
 -Inma Jansana Ferrer

COLABORADORES
 (Arquitectos)
 -Martín González Cavia
 -Jesús M. Baranda González
 -Aitor Blanco Moreno
 -Daria Cichon
 -João Paulo de Freitas Faria
 -Mauro André Ribeiro Cardoso
 -Carlota Socías Cavrois

LEYENDA DE ACCESIBILIDAD

- ACCESIBILIDAD
- VEHICULOS MANTENIMIENTO
- SEÑALÉTICA ITINERARIO SIN PROTECCION
- SEÑALÉTICA JUEGOS DE NIÑOS
- SEÑALÉTICA ROCODROMO
- SEÑALÉTICA ESCALERAS - SUELO TÁCTIL

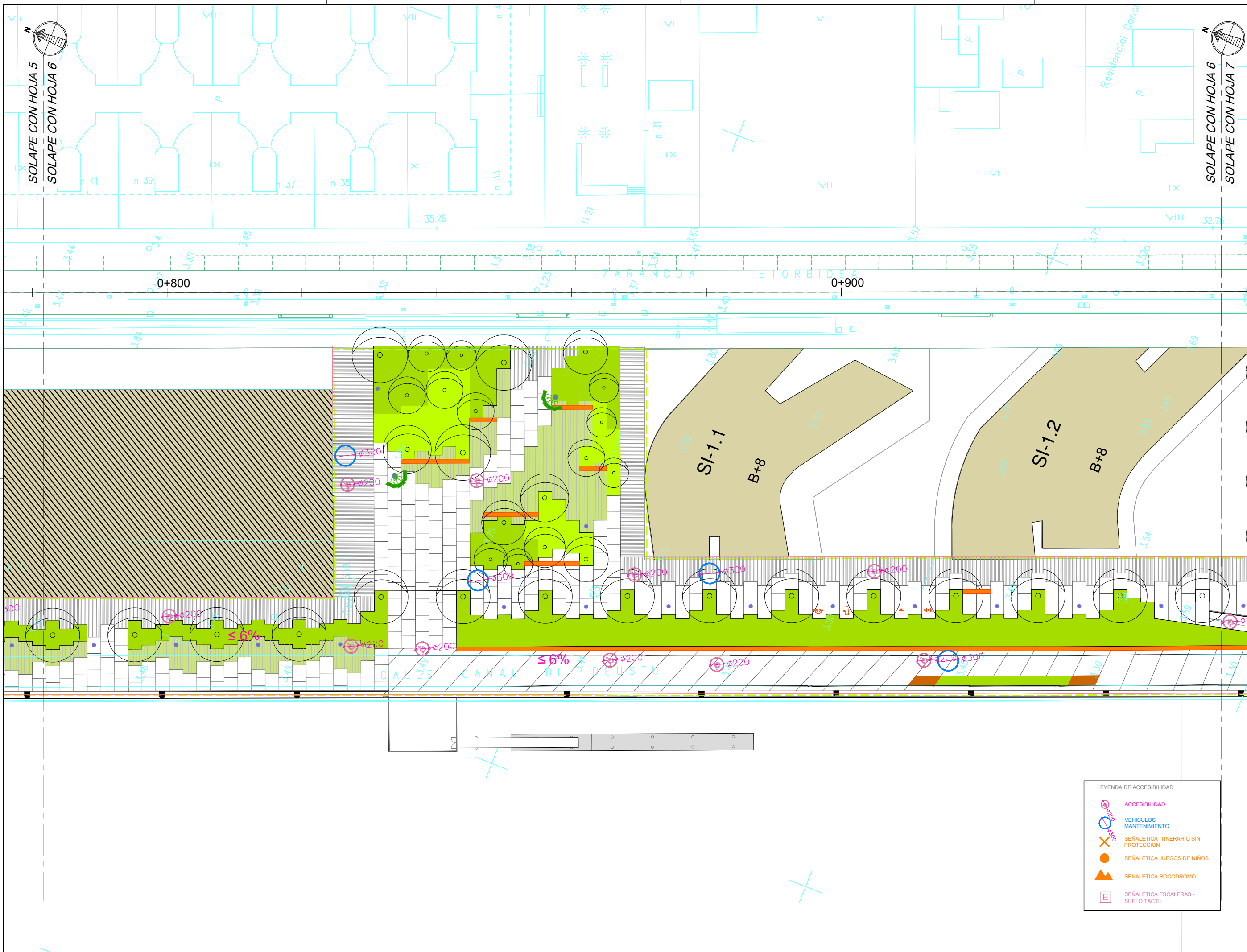

NOTAS:
 LA PROPIEDAD INTELECTUAL DE ESTE DOCUMENTO ESTÁ PROTEGIDA POR LA LEY.
 EL USO DE ESTE DOCUMENTO ESTÁ REGULADO POR LOS PLIEGOS DE CONDICIONES DEL PROYECTO. LAS DIMENSIONES SE COMPROBARÁN EN OBRA Y APROBARÁN POR LA D.F. PREVIAMENTE A LA FABRICACIÓN, MONTAJE Y EJECUCIÓN.

PROMOTOR
 JUNTA DE CONCERTACIÓN DE LA UNIDAD DE EJECUCIÓN UE-1 DE ZORROTZAURRE

PROYECTO
 12-E-05
 PROYECTO DE EJECUCIÓN DE LOS ESPACIOS LIBRES DE LA UNIDAD DE EJECUCIÓN UE-1 DE ZORROTZAURRE
 FASE
 PROY. DE EJECUCIÓN

PLANO
 12-E-05
 C_9.1.1

ACCESIBILIDAD Y SEÑALIZACIÓN DE

ESCALA 6 25

VRS.	DOC.	FECHA
V0	BORRADOR	ENE.2015
V1	INICIAL	JUL.2015
V2	DOC. PARA APROBACIÓN DEFINITIVA	DIC.2016
V3	DOC. APROBACIÓN DEFINITIVA	NOV.2017

09/02/2018
 COLEGIO OBRAS DE LA VILLA DE LAS VILLAS VASCO-NARRIO
 EUSKAL HERRIKO INGENIARIEN ELKARTEAN OFIZIALA
 DELEGACION EN BILBAO
 BILBAO ORDENANZA
VISADO BISATUA

LEYENDA DE ACCESIBILIDAD

	ACCESIBILIDAD
	VEHICULOS MANTENIMIENTO
	SEÑALÉTICA ITINERARIO SIN PROTECCIÓN
	SEÑALÉTICA JUEGOS DE NIÑOS
	SEÑALÉTICA ROCODROMO
	SEÑALÉTICA ESCALERAS - SUELO TÁCTIL

EQUIPO REDACTOR (Arquitectos)
 - Jorge Cabrera Bartolomé
 - Conchita de la Villa Riviere
 - Marta González Cavia
 - Inma Jansana Ferrer

COLABORADORES (Arquitectos)
 - Martín González Cavia
 - Jesús M. Baranda González
 - Aitor Blanco Moreno
 - Daria Cichon
 - João Paulo de Freitas Faria
 - Mauro André Ribeiro Cardoso
 - Carlota Socías Cavrois

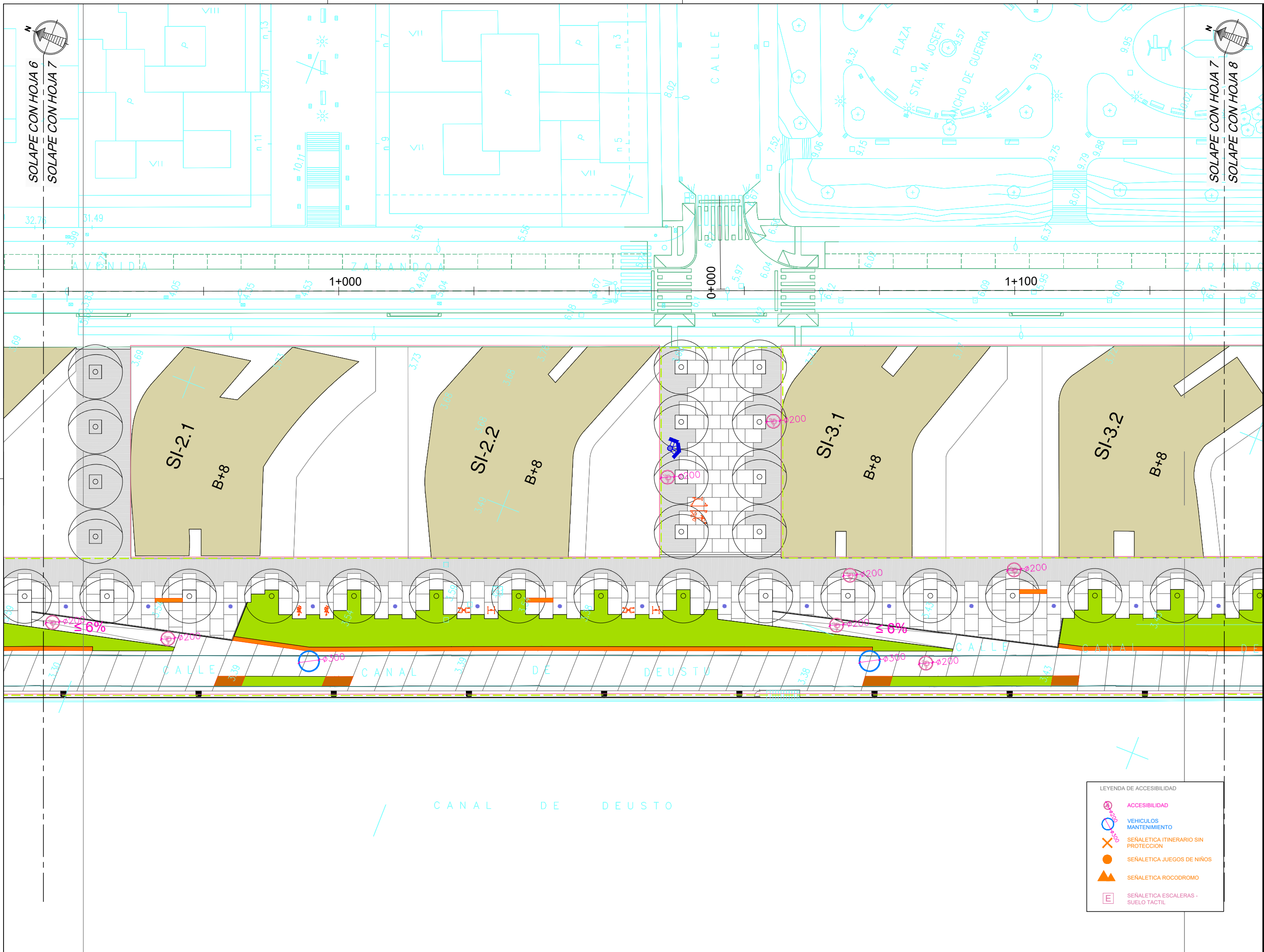

NOTAS:
 LA PROPIEDAD INTELECTUAL DE ESTE DOCUMENTO ESTÁ PROTEGIDA POR LA LEY.
 EL USO DE ESTE DOCUMENTO ESTÁ REGULADO POR LOS PLIEGOS DE CONDICIONES DEL PROYECTO. LAS DIMENSIONES SE COMPROBARÁN EN OBRA Y APROBARÁN POR LA D.F. PREVIAMENTE A LA FABRICACIÓN, MONTAJE Y EJECUCIÓN.

PROMOTOR
 JUNTA DE CONCERTACIÓN DE LA UNIDAD DE EJECUCIÓN UE-1 DE ZORROTZAURRE

PROYECTO
 12-E-05
 PROYECTO DE EJECUCIÓN DE LOS ESPACIOS LIBRES DE LA UNIDAD DE EJECUCIÓN UE-1 DE ZORROTZAURRE
 FASE
 PROY. DE EJECUCIÓN

PLANO
 12-E-05
 C_9.1.1

ACCESIBILIDAD Y SEÑALIZACIÓN DE

ESCALA 7 25

1/500 A3

VR.	DOC.	FECHA
V0	BORRADOR	ENE.2015
V1	INICIAL	JUL.2015
V2	DOC. PARA APROBACIÓN DEFINITIVA	DIC.2016
V3	DOC. APROBACIÓN DEFINITIVA	NOV.2017

09/02/2018
 COLEGIO OBRAS DE LOS HERMANOS VÁSQUO-NARRRO
 EUSKAL HERRIKO INGENIARIEN ELKARGO OFIZIALA
 DELEGACIÓIN EUSKAL
 BIZKAIA ORDINARIATZA
VISADO BISATUA

EQUIPO REDACTOR (Arquitectos)
 - Jorge Cabrera Bartolomé
 - Conchita de la Villa Rivière
 - Marta González Cavia
 - Inma Jansana Ferrer

COLABORADORES (Arquitectos)
 - Martín González Cavia
 - Jesús M. Baranda González
 - Aitor Blanco Moreno
 - Daria Cichon
 - João Paulo de Freitas Faria
 - Mauro André Ribeiro Cardoso
 - Carlota Socías Cavois

LEYENDA DE ACCESIBILIDAD

	ACCESIBILIDAD
	VEHICULOS MANTENIMIENTO
	SEÑALÉTICA ITINERARIO SIN PROTECCION
	SEÑALÉTICA JUEGOS DE NIÑOS
	SEÑALÉTICA ROCODROMO
	SEÑALÉTICA ESCALERAS - SUELO TACTIL



NOTAS:
 LA PROPIEDAD INTELECTUAL DE ESTE DOCUMENTO ESTÁ PROTEGIDA POR LA LEY.
 EL USO DE ESTE DOCUMENTO ESTÁ REGULADO POR LOS PLIEGOS DE CONDICIONES DEL PROYECTO. LAS DIMENSIONES SE COMPROBARÁN EN OBRA Y APROBARÁN POR LA D.F. PREVIAMENTE A LA FABRICACIÓN, MONTAJE Y EJECUCIÓN.

PROMOTOR
 JUNTA DE CONCERTACIÓN DE LA UNIDAD DE EJECUCIÓN UE-1 DE ZORROTZAURRE

PROYECTO
 12-E-05
 PROYECTO DE EJECUCIÓN DE LOS ESPACIOS LIBRES DE LA UNIDAD DE EJECUCIÓN UE-1 DE ZORROTZAURRE
 FASE
 PROY. DE EJECUCIÓN

PLANO
 12-E-05
 C_9.1.1

ACCESIBILIDAD Y SEÑALIZACIÓN DE

ESCALA 8 25

1/500 A3

VR.	DOC.	FECHA
V0	BORRADOR	ENE.2015
V1	INICIAL	JUL.2015
V2	DOC. PARA APROBACIÓN DEFINITIVA	DIC.2016
V3	DOC. APROBACIÓN DEFINITIVA	NOV.2017

09/02/2018
 COLEGIO OBRAS DE LOS HERMANOS VASCO-NARRIO
 EUSKAL HERMIENEN ELKARTEEN ELKARGO OFIZIALA
 DELEGACIONEAN
 BIZKAIA
VISADO BISATUA

EQUIPO REDACTOR (Arquitectos)
 - Jorge Cabrera Bartolomé
 - Conchita de la Villa Rivière
 - Marta González Cavia
 - Inma Jansana Ferrer

COLABORADORES (Arquitectos)
 - Martín González Cavia
 - Jesús M. Baranda González
 - Aitor Blanco Moreno
 - Daria Cichon
 - João Paulo de Freitas Faria
 - Mauro André Ribeiro Cardoso
 - Carlota Socías Cavrois

LEYENDA DE ACCESIBILIDAD

- ACCESIBILIDAD
- VEHICULOS MANTENIMIENTO
- SEÑALÉTICA ITINERARIO SIN PROTECCION
- SEÑALÉTICA JUEGOS DE NIÑOS
- SEÑALÉTICA ROCODROMO
- SEÑALÉTICA ESCALERAS - SUELO TACTIL

NOTAS:
 LA PROPIEDAD INTELECTUAL DE ESTE DOCUMENTO ESTÁ PROTEGIDA POR LA LEY.
 EL USO DE ESTE DOCUMENTO ESTÁ REGULADO POR LOS PLIEGOS DE CONDICIONES DEL PROYECTO. LAS DIMENSIONES SE COMPROBARÁN EN OBRA Y APROBARÁN POR LA D.F. PREVIAMENTE A LA FABRICACIÓN, MONTAJE Y EJECUCIÓN.

PROMOTOR
 JUNTA DE CONCERTACIÓN DE LA UNIDAD DE EJECUCIÓN UE-1 DE ZORROTZAURRE

PROYECTO
 12-E-05
 PROYECTO DE EJECUCIÓN DE LOS ESPACIOS LIBRES DE LA UNIDAD DE EJECUCIÓN UE-1 DE ZORROTZAURRE
 FASE
 PROY. DE EJECUCIÓN

PLANO
 12-E-05
 C_9.1.1

ACCESIBILIDAD Y SEÑALIZACIÓN DE

ESCALA 9 25

1/500 A3

VRS.	DOC.	FECHA
V0	BORRADOR	ENE.2015
V1	INICIAL	JUL.2015
V2	DOC. PARA APROBACIÓN DEFINITIVA	DIC.2016
V3	DOC. APROBACIÓN DEFINITIVA	NOV.2017

09/02/2018
 COLEGIO ORTIZ DE SUZARRE VASCO-NARRIO
 EUSKAL HERRIKO INGENIARIEN ELKARTEAN OFIZIALA
 DELEGACIONEAN BILBAO
 BIZKAIA ORDIKAZA
VISADO BISATUA

EQUIPO REDACTOR (Arquitectos)
 - Jorge Cabrera Bartolomé
 - Conchita de la Villa Rivière
 - Marta González Cavia
 - Inma Jansana Ferrer

COLABORADORES (Arquitectos)
 - Jesús M. Baranda González
 - Aitor Blanco Moreno
 - Daria Cichon
 - João Paulo de Freitas Faria
 - Mauro André Ribeiro Cardoso
 - Carlota Socías Cavrois

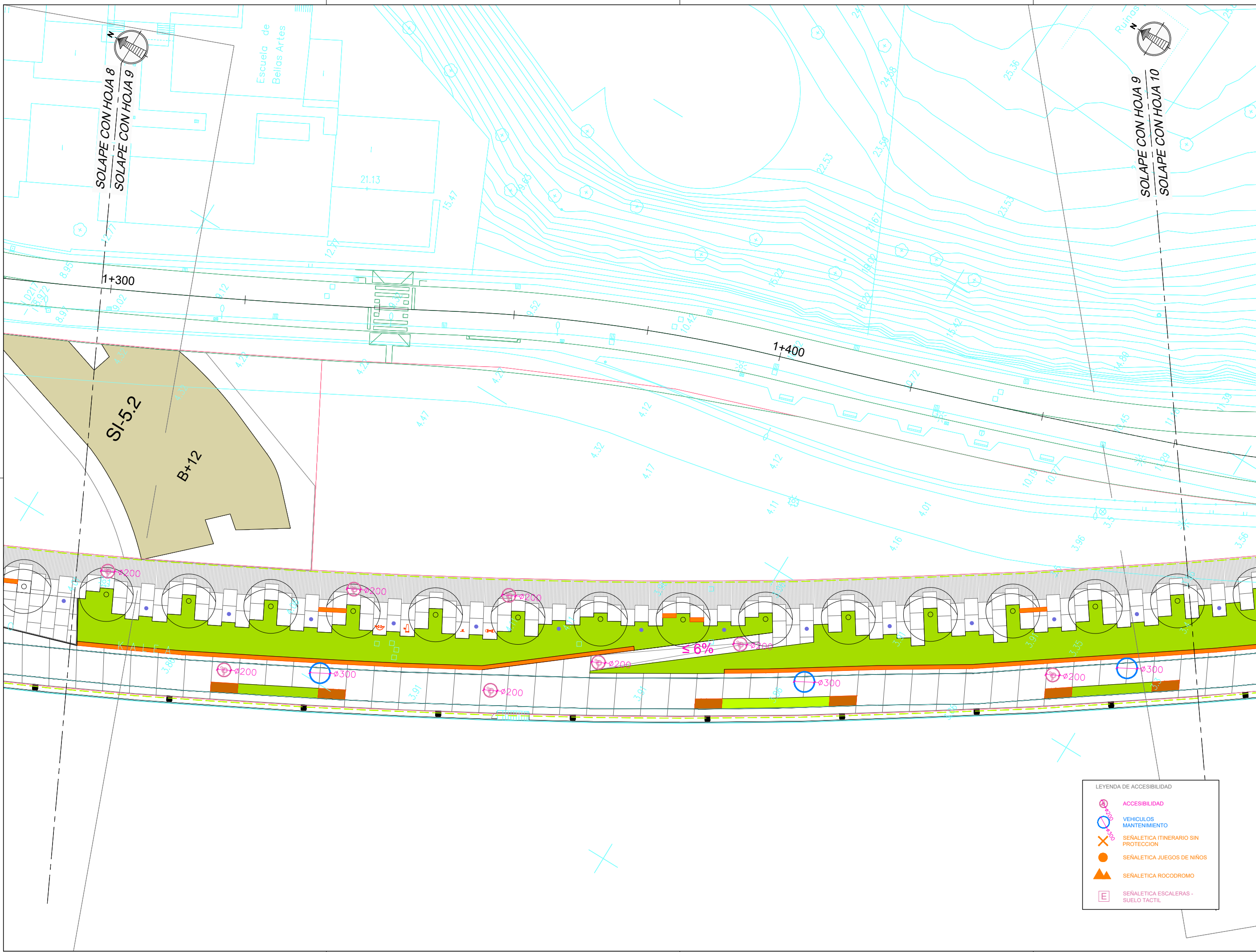

LEYENDA DE ACCESIBILIDAD

- ACCESIBILIDAD
- VEHICULOS MANTENIMIENTO
- SEÑALÉTICA ITINERARIO SIN PROTECCIÓN
- SEÑALÉTICA JUEGOS DE NIÑOS
- SEÑALÉTICA ROCODROMO
- SEÑALÉTICA ESCALERAS - SUELO TACTIL

NOTAS:
 LA PROPIEDAD INTELLECTUAL DE ESTE DOCUMENTO ESTÁ PROTEGIDA POR LA LEY.
 EL USO DE ESTE DOCUMENTO ESTÁ REGULADO POR LOS PLIEGOS DE CONDICIONES DEL PROYECTO. SUS DIMENSIONES SE COMPROBARÁN EN OBRA Y APROBARÁN POR LA D.F. PREVIAMENTE A LA FABRICACIÓN, MONTAJE Y EJECUCIÓN.

PROMOTOR
 JUNTA DE CONCERTACIÓN DE LA UNIDAD DE EJECUCIÓN UE-1 DE ZORROZAUURRE

PROYECTO
 12-E-05
 PROYECTO DE EJECUCIÓN DE LOS ESPACIOS LIBRES DE LA UNIDAD DE EJECUCIÓN UE-1 DE ZORROZAUURRE
 FASE
 PROY. DE EJECUCIÓN

PLANO
 12-E-05
 C_9.1.1

ACCESIBILIDAD Y SEÑALIZACIÓN DE

ESCALA 10 25

1/500 A3

VR.	DOC.	FECHA
V0	BORRADOR	ENE.2015
V1	INICIAL	JUL.2015
V2	DOC. PARA APROBACIÓN DEFINITIVA	DIC.2016
V3	DOC. APROBACIÓN DEFINITIVA	NOV.2017

09/02/2018
 COLEGIO OBRAS DE LOS HERMANOS VASCO-NARRIO
 EUSKAL HERMIKULAREN ELKARTEAN OFIZIALA
 DELEGACIÓIN DE PLANA
 BIZKAINO ORDINARIATZA
VISADO BISATUA

EQUIPO REDACTOR (Arquitectos)
 - Jorge Cabrera Bartolomé
 - Conchita de la Villa Rivière
 - Marta González Cavia
 - Inma Jansana Ferrer

COLABORADORES (Arquitectos)
 - Martín González Cavia
 - Jesús M. Baranda González
 - Aitor Blanco Moreno
 - Daria Cichon
 - João Paulo de Freitas Faria
 - Mauro André Ribeiro Cardoso
 - Carlota Socías Cavois

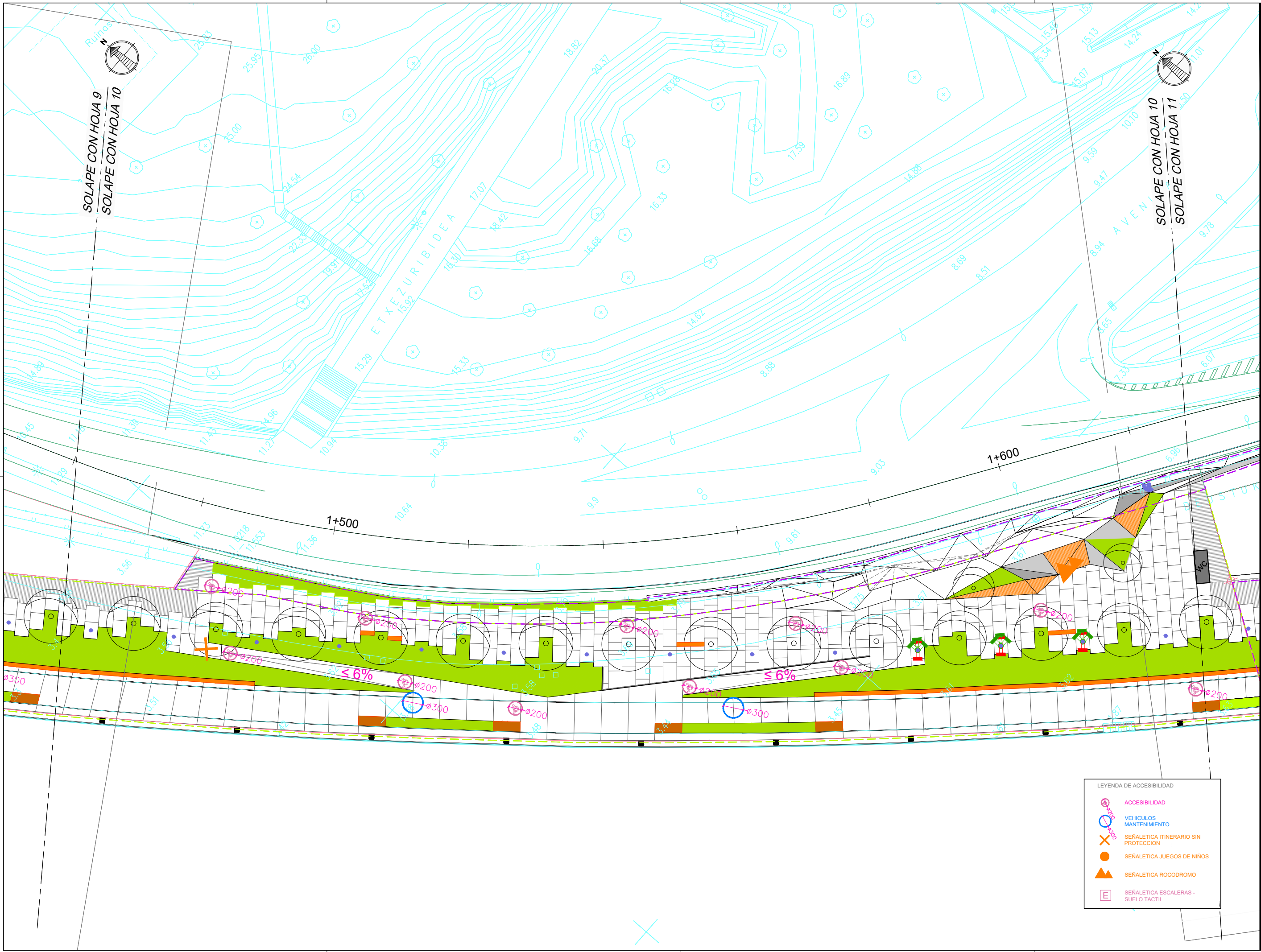

LEYENDA DE ACCESIBILIDAD

- ACCESIBILIDAD
- VEHICULOS MANTENIMIENTO
- SEÑALÉTICA ITINERARIO SIN PROTECCIÓN
- SEÑALÉTICA JUEGOS DE NIÑOS
- SEÑALÉTICA ROCODROMO
- SEÑALÉTICA ESCALERAS - SUELO TACTIL

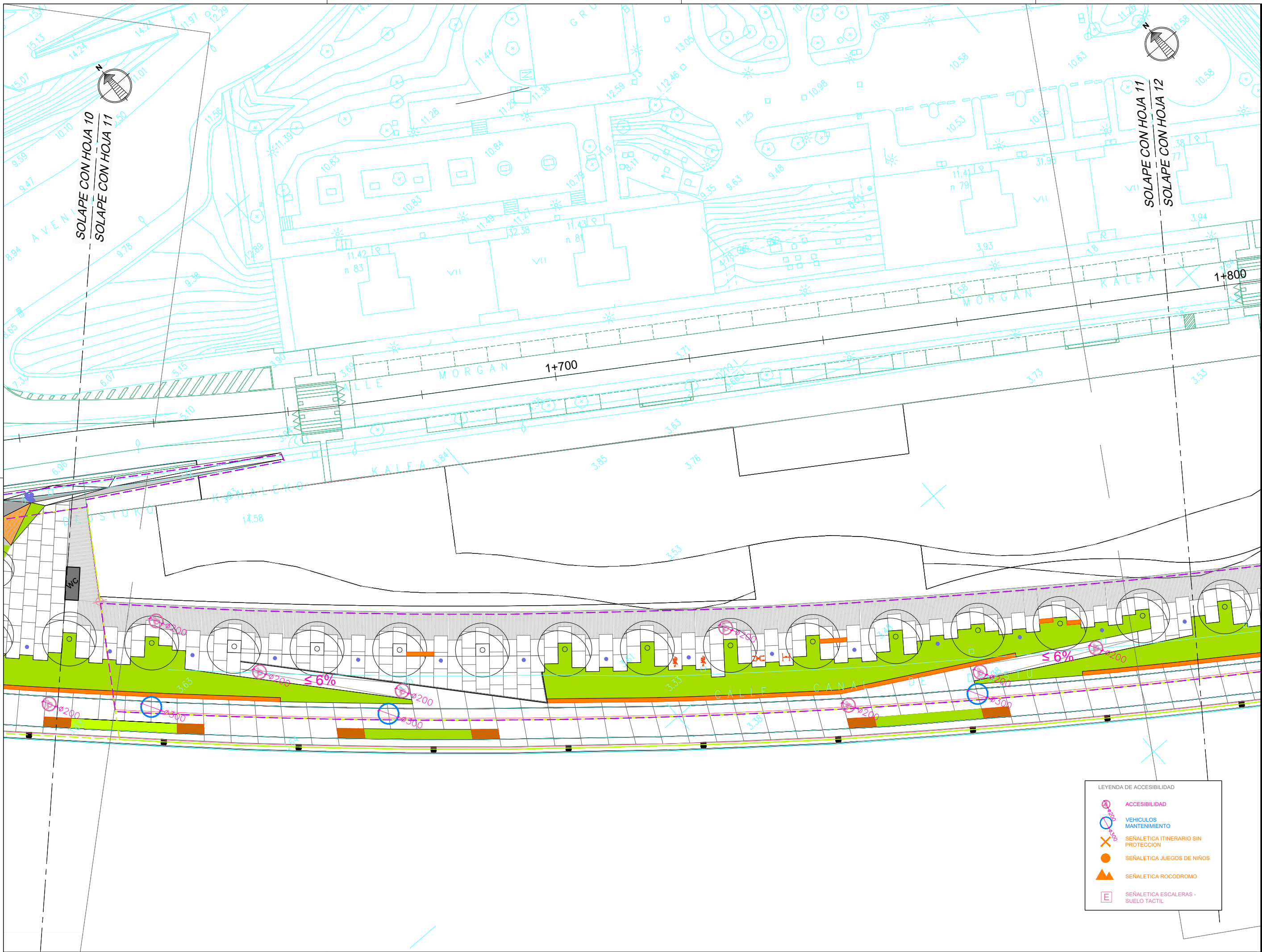

NOTAS:
 LA PROPIEDAD INTELECTUAL DE ESTE DOCUMENTO ESTÁ PROTEGIDA POR LA LEY.
 EL USO DE ESTE DOCUMENTO ESTÁ REGULADO POR LOS PLIEGOS DE CONDICIONES DEL PROYECTO. SUS DIMENSIONES SE COMPROBARÁN EN OBRA Y APROBARÁN POR LA D.F. PREVIAMENTE A LA FABRICACIÓN, MONTAJE Y EJECUCIÓN.

PROMOTOR
 JUNTA DE CONCERTACIÓN DE LA UNIDAD DE EJECUCIÓN UE-1 DE ZORROZAUURRE

PROYECTO
 12-E-05
 PROYECTO DE EJECUCIÓN DE LOS ESPACIOS LIBRES DE LA UNIDAD DE EJECUCIÓN UE-1 DE ZORROZAUURRE
 FASE
 PROY. DE EJECUCIÓN

PLANO
 12-E-05
 C_9.1.1

ACCESIBILIDAD Y SEÑALIZACIÓN DE

ESCALA 11 25

VR.	DOC.	FECHA
V0	BORRADOR	ENE.2015
V1	INICIAL	JUL.2015
V2	DOC. PARA APROBACIÓN DEFINITIVA	DIC.2016
V3	DOC. APROBACIÓN DEFINITIVA	NOV.2017

09/02/2018
 COLEGIO OBRAS DE ARTES VASCO-NAVARRO
 EUSKAL HERRIEN ELKARTEEN ELKARGO OFIZIALA
 DELEGACIÓIN DE PLANA
 BIZKAINO ORDINAZIA
VISADO BISATUA

EQUIPO REDACTOR (Arquitectos)
 - Jorge Cabrera Bartolomé
 - Conchita de la Villa Riviere
 - Marta González Cavia
 - Inma Jansana Ferrer

COLABORADORES (Arquitectos)
 - Martín González Cavia
 - Jesús M. Baranda González
 - Aitor Blanco Moreno
 - Daria Cichon
 - João Paulo de Freitas Faria
 - Mauro André Ribeiro Cardoso
 - Carlota Socías Cavrois

LEYENDA DE ACCESIBILIDAD

- ACCESIBILIDAD
- VEHICULOS MANTENIMIENTO
- SEÑALÉTICA ITINERARIO SIN PROTECCION
- SEÑALÉTICA JUEGOS DE NIÑOS
- SEÑALÉTICA ROCODROMO
- SEÑALÉTICA ESCALERAS - SUELO TACTIL

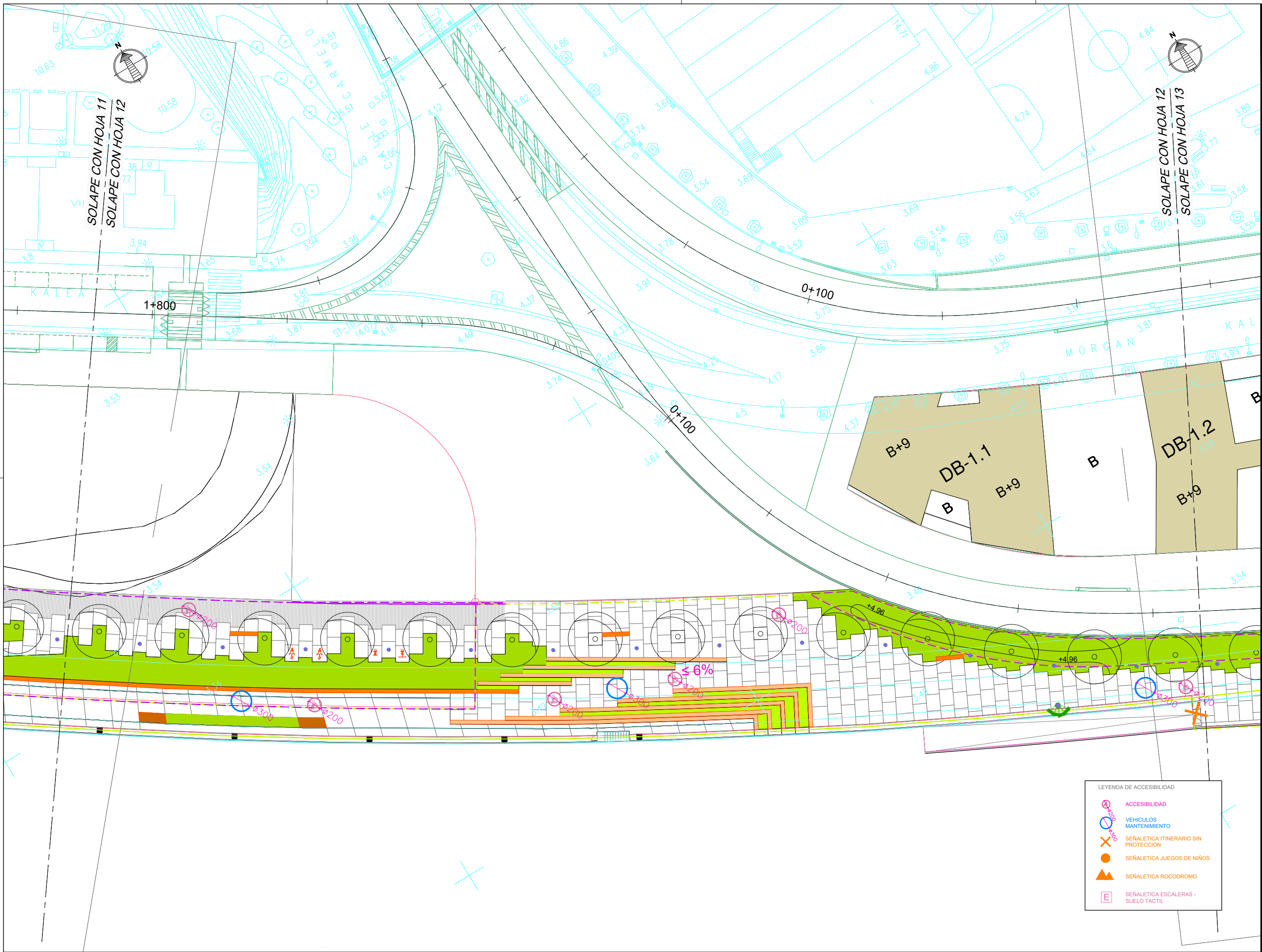

LEYENDA DE ACCESIBILIDAD

	ACCESIBILIDAD
	VEHICULOS MANTENIMIENTO
	SEÑALÉTICA ITINERARIO SIN PROTECCIÓN
	SEÑALÉTICA JUEGOS DE NIÑOS
	SEÑALÉTICA ROCODROMO
	SEÑALÉTICA ESCALERAS - SUELO TACTIL

NOTAS:
 LA PROPIEDAD INTELECTUAL DE ESTE DOCUMENTO ESTÁ PROTEGIDA POR LA LEY.
 EL USO DE ESTE DOCUMENTO ESTÁ REGULADO POR LOS PLIEGOS DE CONDICIONES DEL PROYECTO. LAS DIMENSIONES SE COMPROBARÁN EN OBRA Y APROBARÁN POR LA D.F. PREVIAMENTE A LA FABRICACIÓN, MONTAJE Y EJECUCIÓN.

PROMOTOR
 JUNTA DE CONCERTACIÓN DE LA UNIDAD DE EJECUCIÓN UE-1 DE ZORROTZAURRE

PROYECTO
 12-E-05
 PROYECTO DE EJECUCIÓN DE LOS ESPACIOS LIBRES DE LA UNIDAD DE EJECUCIÓN UE-1 DE ZORROTZAURRE
 FASE
 PROY. DE EJECUCIÓN

PLANO
 12-E-05
 C_9.1.1

ACCESIBILIDAD Y SEÑALIZACIÓN DE

ESCALA 12 25

VR.	DOC.	FECHA
V0	BORRADOR	ENE.2015
V1	INICIAL	JUL.2015
V2	DOC. PARA APROBACIÓN DEFINITIVA	DIC.2016
V3	DOC. APROBACIÓN DEFINITIVA	NOV.2017

09/02/2018
 COLEGIO OBRAS DE LOS HERMANOS VASCO-NABARRO
 EUSKAL HERMIKULAREN ELKARTEAN ELKARGO OFIZIALA
 DELEGACIONEAN EUSKAL LEKUAN
 BIZKAIA OBRAS
VISADO BISATUA

EQUIPO REDACTOR (Arquitectos)
 - Jorge Cabrera Bartolomé
 - Conchita de la Villa Rivière
 - Marta González Cavia
 - Inma Jansana Ferrer

COLABORADORES (Arquitectos)
 - Martín González Cavia
 - Jesús M. Baranda González
 - Aitor Blanco Moreno
 - Daria Cichon
 - João Paulo de Freitas Faria
 - Mauro André Ribeiro Cardoso
 - Carlota Socías Cavrois

NOTAS:
 LA PROPIEDAD INTELECTUAL DE ESTE DOCUMENTO ESTÁ PROTEGIDA POR LA LEY.
 EL USO DE ESTE DOCUMENTO ESTÁ REGULADO POR LOS PLIEGOS DE CONDICIONES DEL PROYECTO. LAS DIMENSIONES SE COMPROBARÁN EN OBRA Y APROBARÁN POR LA D.F. PREVIAMENTE A LA FABRICACIÓN, MONTAJE Y EJECUCIÓN.

PROMOTOR
 JUNTA DE CONCERTACIÓN DE LA UNIDAD DE EJECUCIÓN UE-1 DE ZORROTZAURRE

PROYECTO
 12-E-05
 PROYECTO DE EJECUCIÓN DE LOS ESPACIOS LIBRES DE LA UNIDAD DE EJECUCIÓN UE-1 DE ZORROTZAURRE
 FASE
 PROY. DE EJECUCIÓN

PLANO
 12-E-05
 C_9.1.1

ACCESIBILIDAD Y SEÑALIZACIÓN DE

ESCALA 13 25

1/500 A3

VRS.	DOC.	FECHA
V0	BORRADOR	ENE.2015
V1	INICIAL	JUL.2015
V2	DOC. PARA APROBACIÓN DEFINITIVA	DIC.2016
V3	DOC. APROBACIÓN DEFINITIVA	NOV.2017

09/02/2018
 COLEGIO OBRAS DE LOS HERMANOS VASCO-NABARRO
 EUSKAL HERMIENEN ELKARTEAREN ELKARGO OFIZIALA
 DELEGACIÓE ELIZABETARRA
 BIZKAINO ORD. ELIZABETARRA
VISADO BISATUA

EQUIPO REDACTOR (Arquitectos)
 - Jorge Cabrera Bartolomé
 - Conchita de la Villa Riviere
 - Marta González Cavia
 - Inma Jansana Ferrer

COLABORADORES (Arquitectos)
 - Jesús M. Baranda González
 - Aitor Blanco Moreno
 - Daria Cichon
 - João Paulo de Freitas Faria
 - Mauro André Ribeiro Cardoso
 - Carlota Socías Cavrois



LEYENDA DE ACCESIBILIDAD

- ACCESIBILIDAD
- VEHICULOS MANTENIMIENTO
- SEÑALÉTICA ITINERARIO SIN PROTECCIÓN
- SEÑALÉTICA JUEGOS DE NIÑOS
- SEÑALÉTICA ROCODROMO
- SEÑALÉTICA ESCALERAS - SUELO TACTIL

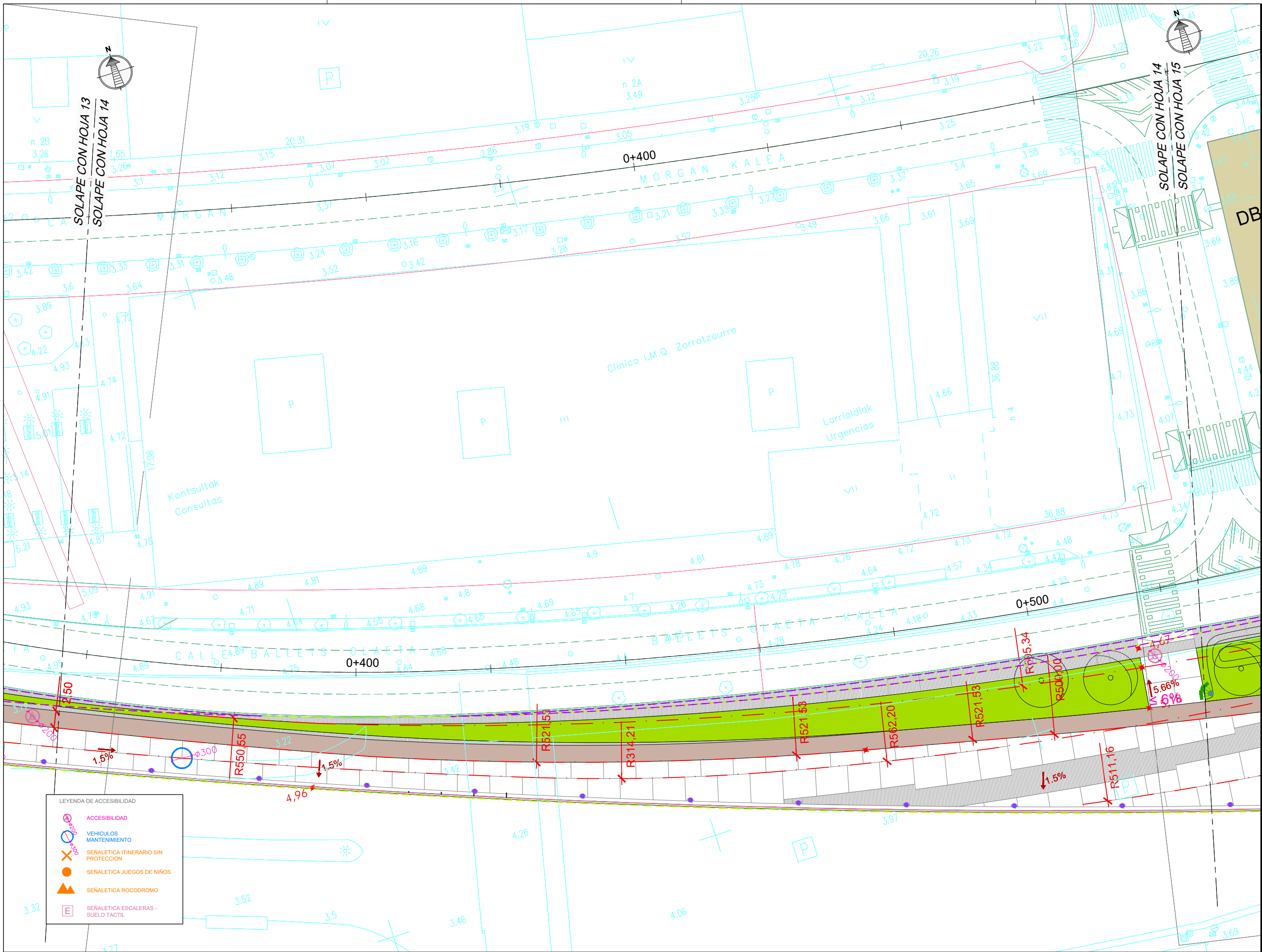

NOTAS:
 LA PROPIEDAD INTELECTUAL DE ESTE DOCUMENTO ESTÁ PROTEGIDA POR LA LEY.
 EL USO DE ESTE DOCUMENTO ESTÁ REGULADO POR LOS PLIEGOS DE CONDICIONES DEL PROYECTO. LAS DIMENSIONES SE COMPROBARÁN EN OBRA Y APROBARÁN POR LA D.F. PREVIAMENTE A LA FABRICACIÓN, MONTAJE Y EJECUCIÓN.

PROMOTOR
 JUNTA DE CONCERTACIÓN DE LA UNIDAD DE EJECUCIÓN UE-1 DE ZORROTZAURRE

PROYECTO
 12-E-05
 PROYECTO DE EJECUCIÓN DE LOS ESPACIOS LIBRES DE LA UNIDAD DE EJECUCIÓN UE-1 DE ZORROTZAURRE
 FASE
 PROY. DE EJECUCIÓN

PLANO
 12-E-05
 C_9.1.1

ACCESIBILIDAD Y SEÑALIZACIÓN DE

ESCALA 14 25

1/500 A3

VR.	DOC.	FECHA
V0	BORRADOR	ENE.2015
V1	INICIAL	JUL.2015
V2	DOC. PARA APROBACIÓN DEFINITIVA	DIC.2016
V3	DOC. APROBACIÓN DEFINITIVA	NOV.2017

09/02/2018
 COLEGIO OBRAS DE LOS HERMANOS VASCO-NARRIO
 EUSKAL HERRIKO ENBETIKOEN ELKARGO OFIZIALA
 DELEGACIÓNEA
 BIZKAINO ORDENAZA
VISADO BISATUA

EQUIPO REDACTOR (Arquitectos)
 - Jorge Cabrera Bartolomé
 - Conchita de la Villa Riviere
 - Marta González Cavia
 - Inma Jansana Ferrer

COLABORADORES (Arquitectos)
 - Jesús M. Baranda González
 - Aitor Blanco Moreno
 - Daria Cichon
 - João Paulo de Freitas Faria
 - Mauro André Ribeiro Cardoso
 - Carlota Socías Cavois

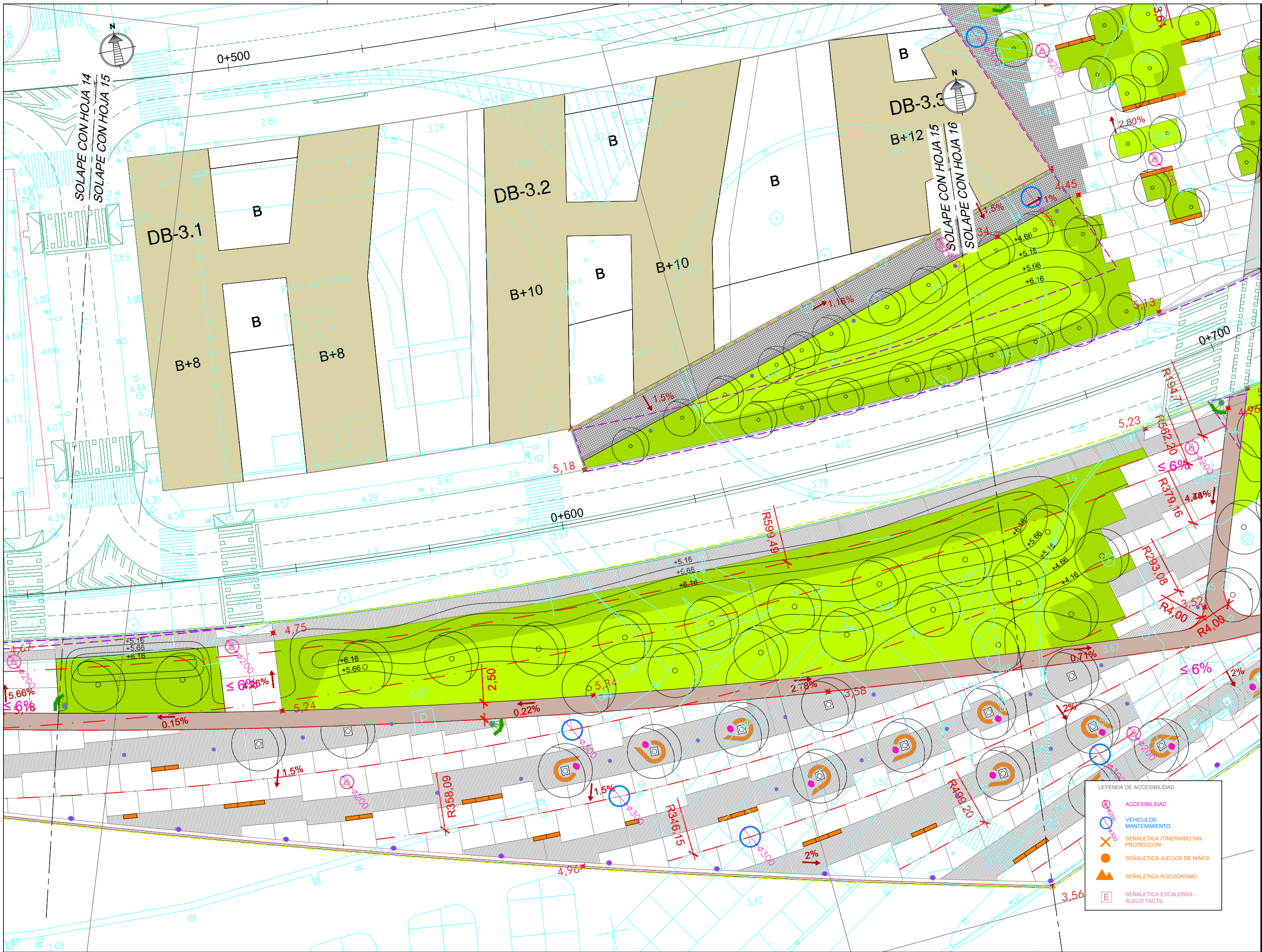

NOTAS:
 LA PROPIEDAD INTELECTUAL DE ESTE DOCUMENTO ESTÁ PROTEGIDA POR LA LEY.
 EL USO DE ESTE DOCUMENTO ESTÁ REGULADO POR LOS PLIEGOS DE CONDICIONES DEL PROYECTO. LAS DIMENSIONES SE COMPROBARÁN EN OBRA Y APROBARÁN POR LA D.F. PREVIAMENTE A LA FABRICACIÓN, MONTAJE Y EJECUCIÓN.

PROMOTOR
 JUNTA DE CONCERTACIÓN DE LA UNIDAD DE EJECUCIÓN UE-1 DE ZORROTTAURRE

PROYECTO
 12-E-05
 PROYECTO DE EJECUCIÓN DE LOS ESPACIOS LIBRES DE LA UNIDAD DE EJECUCIÓN UE-1 DE ZORROTTAURRE
 FASE
 PROY. DE EJECUCIÓN

PLANO
 12-E-05
 C_9.1.1

ACCESIBILIDAD Y SEÑALIZACIÓN DE

ESCALA 15 25

1/500 A3

VRS.	DOC.	FECHA
V0	BORRADOR	ENE.2015
V1	INICIAL	JUL.2015
V2	DOC. PARA APROBACIÓN DEFINITIVA	DIC.2016
V3	DOC. APROBACIÓN DEFINITIVA	NOV.2017

09/02/2018
 COLEGIO OBRAS DE LOS HERMANOS VÁSCO-NARRIO
 EUSKAL HERRIKO ENKARGO OFIZIALA
 DELEGACIÓNEA
 BIZKAINO OBRAS

VISADO BISATUA

EQUIPO REDACTOR
 (Arquitectos)
 - Jorge Cabrera Bartolomé
 - Conchita de la Villa Riviere
 - Marta González Cavia
 - Inma Jansana Ferrer

COLABORADORES
 (Arquitectos)
 - Jesús M. Baranda González
 - Aitor Blanco Moreno
 - Daria Cichon
 - João Paulo de Freitas Faria
 - Mauro André Ribeiro Cardoso
 - Carlota Socías Cavrois

LEYENDA DE ACCESIBILIDAD

- ACCESIBILIDAD
- VEHICULOS MANTENIMIENTO
- SEÑALÉTICA ITINERARIO SIN PROTECCION
- SEÑALÉTICA JUEGOS DE NIÑOS
- SEÑALÉTICA ROCODROMO
- SEÑALÉTICA ESCALERAS - SUELO TÁCTIL

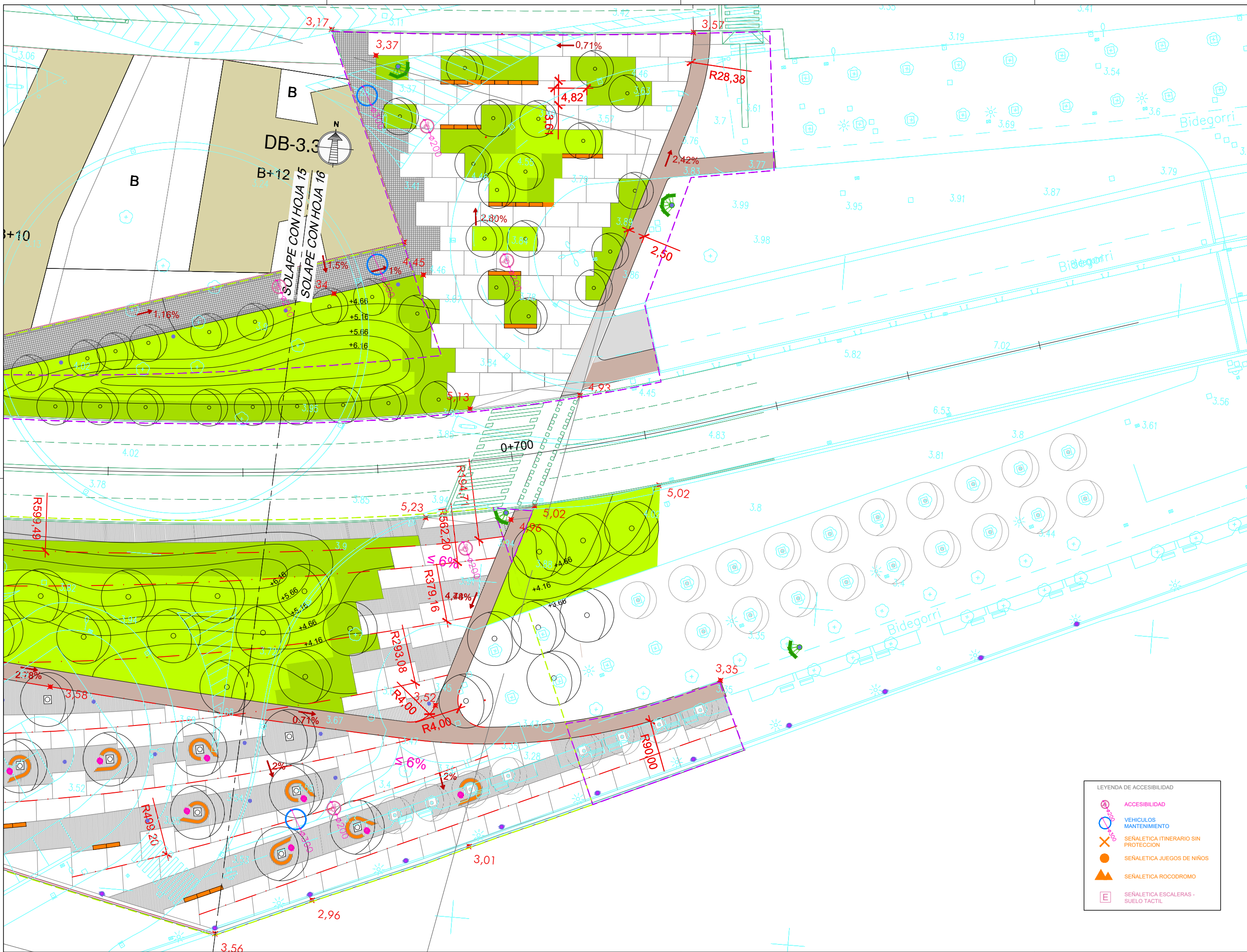

NOTAS:
 LA PROPIEDAD INTELECTUAL DE ESTE DOCUMENTO ESTÁ PROTEGIDA POR LA LEY.
 EL USO DE ESTE DOCUMENTO ESTÁ REGULADO POR LOS PLEGOS DE CONDICIONES DEL PROYECTO. LAS DIMENSIONES SE COMPROBARÁN EN OBRA Y APROBARÁN POR LA D.F. PREVIAMENTE A LA FABRICACIÓN, MONTAJE Y EJECUCIÓN.

PROMOTOR
 JUNTA DE CONCERTACIÓN DE LA UNIDAD DE EJECUCIÓN UE-1 DE ZORROZAUURRE

PROYECTO
 12-E-05
 PROYECTO DE EJECUCIÓN DE LOS ESPACIOS LIBRES DE LA UNIDAD DE EJECUCIÓN UE-1 DE ZORROZAUURRE
 FASE
 PROY. DE EJECUCIÓN

PLANO
 12-E-05
 C_9.1.1

ACCESIBILIDAD Y SEÑALIZACIÓN DE

ESCALA 16 25

VRS.	DOC.	FECHA
V0	BORRADOR	ENE.2015
V1	INICIAL	JUL.2015
V2	DOC. PARA APROBACIÓN DEFINITIVA	DIC.2016
V3	DOC. APROBACIÓN DEFINITIVA	NOV.2017

09/02/2018
 COLEGIO OBRAS DE LA VILLA DE PAAUW
 EUSKAL HERRIETAN ERREKONEN ELKARGO OFIZIALA
 DELEGACIÓNEAN
 BIZKAIA OBRAS DE LA VILLA DE PAAUW
VISADO BISATUA

LEYENDA DE ACCESIBILIDAD

	ACCESIBILIDAD
	VEHICULOS MANTENIMIENTO
	SEÑALÉTICA ITINERARIO SIN PROTECCION
	SEÑALÉTICA JUEGOS DE NIÑOS
	SEÑALÉTICA ROCODROMO
	SEÑALÉTICA ESCALERAS - SUELO TACTIL

EQUIPO REDACTOR (Arquitectos)
 - Jorge Cabrera Bartolomé
 - Conchita de la Villa Riviere
 - Marta González Cavia
 - Inma Jansana Ferrer

COLABORADORES (Arquitectos)
 - Jesús M. Baranda González
 - Aitor Blanco Moreno
 - Daria Cichon
 - João Paulo de Freitas Faria
 - Mauro André Ribeiro Cardoso
 - Carlota Socías Cavrois

NOTAS:
 LA PROPIEDAD INTELECTUAL DE ESTE DOCUMENTO ESTÁ PROTEGIDA POR LA LEY.
 EL USO DE ESTE DOCUMENTO ESTÁ REGULADO POR LOS PLIEGOS DE CONDICIONES DEL PROYECTO. LAS DIMENSIONES SE COMPROBARÁN EN OBRA Y APROBARÁN POR LA D.F. PREVIAMENTE A LA FABRICACIÓN, MONTAJE Y EJECUCIÓN.

PROMOTOR
 JUNTA DE CONCERTACIÓN DE LA UNIDAD DE EJECUCIÓN UE-1 DE ZORROZAUURRE

PROYECTO
 12-E-05
 PROYECTO DE EJECUCIÓN DE LOS ESPACIOS LIBRES DE LA UNIDAD DE EJECUCIÓN UE-1 DE ZORROZAUURRE
 FASE
 PROY. DE EJECUCIÓN

PLANO
 12-E-05
 C_9.1.1

ACCESIBILIDAD Y SEÑALIZACIÓN DE

ESCALA 17 25

VR.	DOC.	FECHA
V0	BORRADOR	ENE.2015
V1	INICIAL	JUL.2015
V2	DOC. PARA APROBACIÓN DEFINITIVA	DIC.2016
V3	DOC. APROBACIÓN DEFINITIVA	NOV.2017

09/02/2018
 VISADO BISATUA
 COLEGIO OBRAS DE ARQUITECTOS VASCO-NAVARRO
 EUSKAL HERRIKO ARQUITECTOEN ELKARGO OFIZIALA
 DELEGACIONEAN BILBAO
 BIZKAINO ORD. 12/12/14

EQUIPO REDACTOR (Arquitectos)
 - Jorge Cabrera Bartolomé
 - Conchita de la Villa Riviere
 - Marta González Cavia
 - Inma Jansana Ferrer

COLABORADORES (Arquitectos)
 - Jesús M. Baranda González
 - Aitor Blanco Moreno
 - Daria Cichon
 - João Paulo de Freitas Faria
 - Mauro André Ribeiro Cardoso
 - Carlota Socías Cavrois

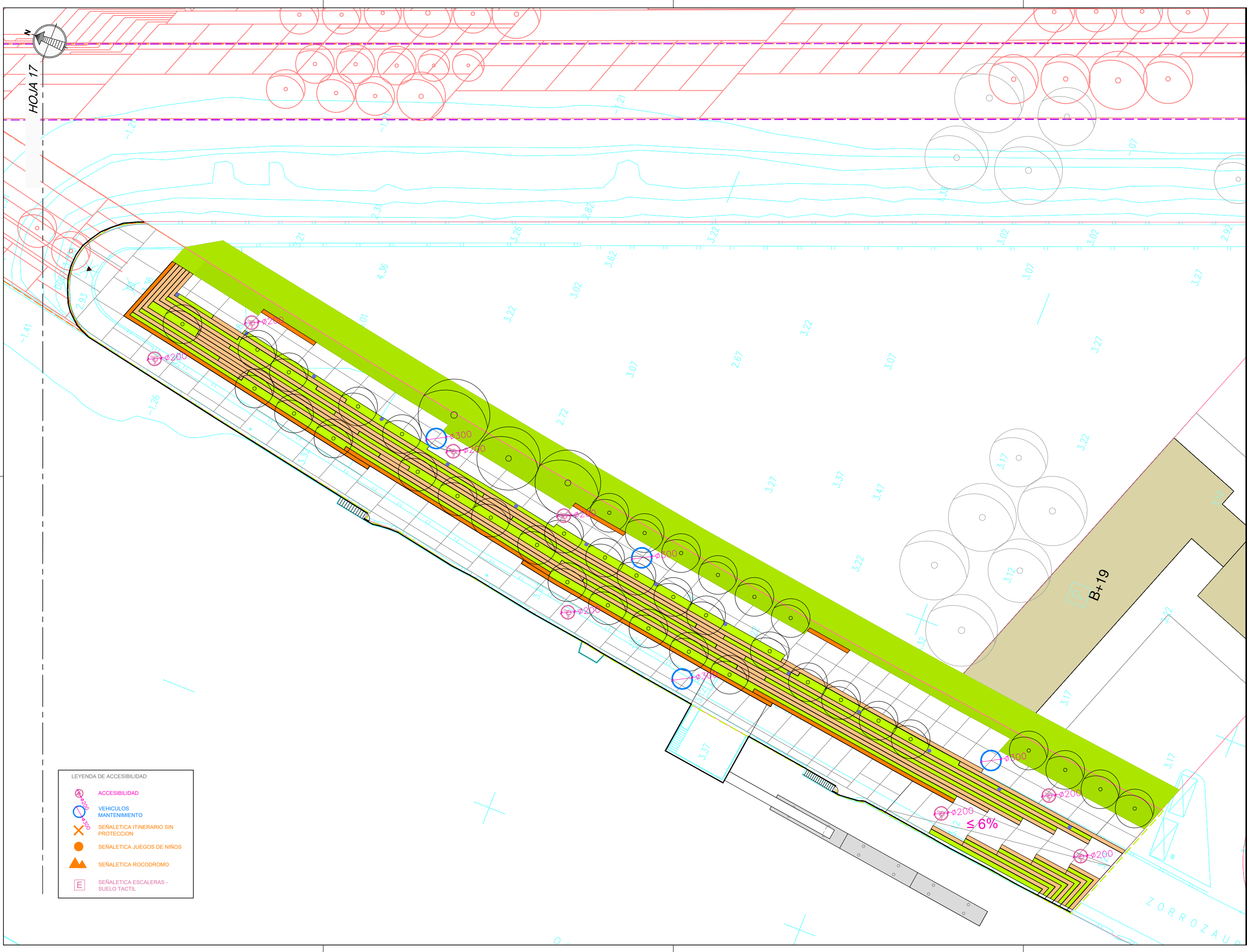

LEYENDA DE ACCESIBILIDAD

- ACCESIBILIDAD
- VEHICULOS MANTENIMIENTO
- SEÑALÉTICA ITINERARIO SIN PROTECCION
- SEÑALÉTICA JUEGOS DE NIÑOS
- SEÑALÉTICA ROCODROMO
- SEÑALÉTICA ESCALERAS - SUELO TACTIL

ZORROZAUURRE

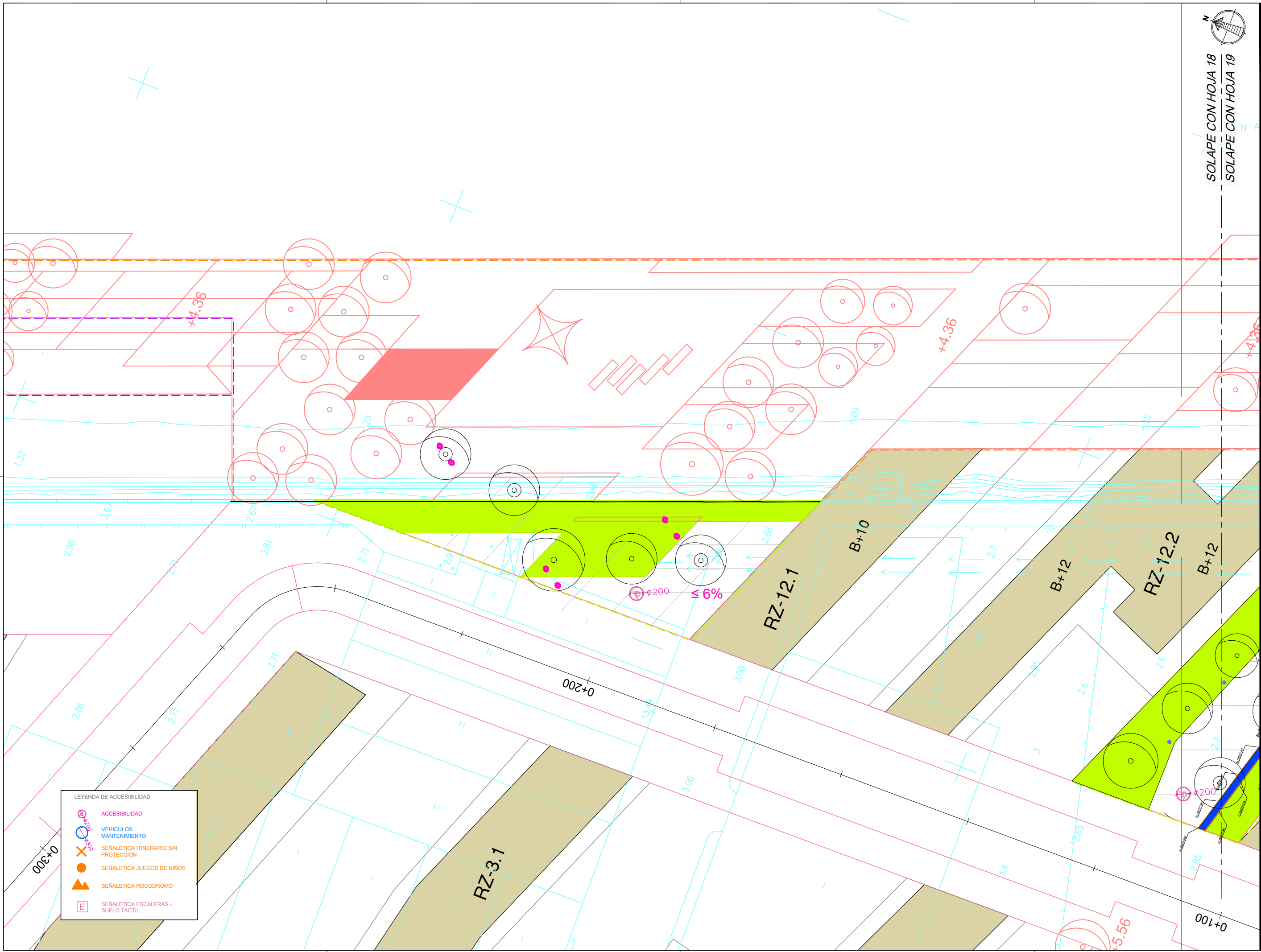

NOTAS:
 LA PROPIEDAD INTELECTUAL DE ESTE DOCUMENTO ESTÁ PROTEGIDA POR LA LEY.
 EL USO DE ESTE DOCUMENTO ESTÁ REGULADO POR LOS PLIEGOS DE CONDICIONES DEL PROYECTO. LAS DIMENSIONES SE COMPROBARÁN EN OBRA Y APROBARÁN POR LA D.F. PREVIAMENTE A LA FABRICACIÓN, MONTAJE Y EJECUCIÓN.

PROMOTOR
 JUNTA DE CONCERTACIÓN DE LA UNIDAD DE EJECUCIÓN UE-1 DE ZORROZAUURRE

PROYECTO
 12-E-05
 PROYECTO DE EJECUCIÓN DE LOS ESPACIOS LIBRES DE LA UNIDAD DE EJECUCIÓN UE-1 DE ZORROZAUURRE

FASE
 PROY. DE EJECUCIÓN

PLANO
 12-E-05
 C_9.1.1

ACCESIBILIDAD Y SEÑALIZACIÓN DE
 ESCALA 18 25

VR.	DOC.	FECHA
V0	BORRADOR	ENE.2015
V1	INICIAL	JUL.2015
V2	DOC. PARA APROBACIÓN DEFINITIVA	DIC.2016
V3	DOC. APROBACIÓN DEFINITIVA	NOV.2017

09/02/2018

COLEGIO ORA DE LOS HERMANOS VÁSCO-NABARRO
 EUSKAL HERMIKULAN ELKARTEAREN ELKARGO OFIZIALA
 DELEGACIÓIN DE PLANA
 BIZKAINO ORDINAZIA

VISADO BISATUA

EQUIPO REDACTOR (Arquitectos)
 - Jorge Cabrera Bartolomé
 - Conchita de la Villa Riviere
 - Marta González Cavia
 - Inma Jansana Ferrer

COLABORADORES (Arquitectos)
 - Jesús M. Baranda González
 - Aitor Blanco Moreno
 - Daria Cichon
 - João Paulo de Freitas Faria
 - Mauro André Ribeiro Cardoso
 - Carlota Socías Cavrois

LEYENDA DE ACCESIBILIDAD

- ACCESIBILIDAD
- VEHICULOS MANTENIMIENTO
- SEÑALÉTICA ITINERARIO SIN PROTECCIÓN
- SEÑALÉTICA JUEGOS DE NIÑOS
- SEÑALÉTICA ROCODROMO
- SEÑALÉTICA ESCALERAS - SUELO TÁCTIL

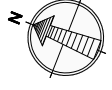

SOLAPE CON HOJA 18
SOLAPE CON HOJA 19

CANAL DE DEUSTO

CANAL DE DEUSTO

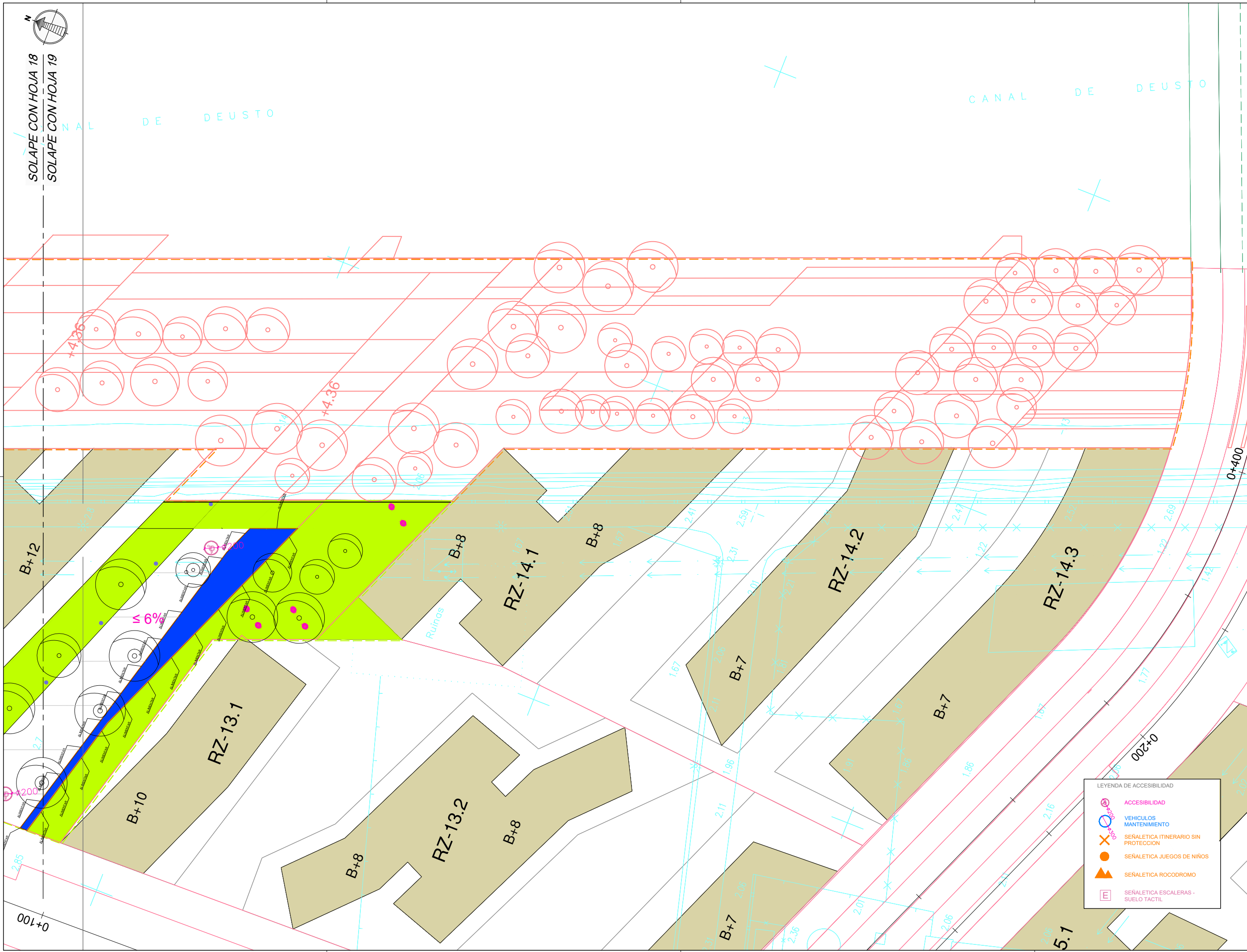

NOTAS:
LA PROPIEDAD INTELECTUAL DE ESTE DOCUMENTO ESTÁ PROTEGIDA POR LA LEY.
EL USO DE ESTE DOCUMENTO ESTÁ REGULADO POR LOS PLIEGOS DE CONDICIONES DEL PROYECTO. LAS DIMENSIONES SE COMPROBARÁN EN OBRA Y APROBARÁN POR LA D.F. PREVIAMENTE A LA FABRICACIÓN, MONTAJE Y EJECUCIÓN.

PROMOTOR
JUNTA DE CONCERTACIÓN DE LA UNIDAD DE EJECUCIÓN UE-1 DE ZORROZAUURRE

PROYECTO
12-E-05
PROYECTO DE EJECUCIÓN DE LOS ESPACIOS LIBRES DE LA UNIDAD DE EJECUCIÓN UE-1 DE ZORROZAUURRE
FASE
PROY. DE EJECUCIÓN

PLANO
12-E-05
C_9.1.1

ACCESIBILIDAD Y SEÑALIZACIÓN DE

ESCALA 19 25

1/500 A3

VRS.	DOC.	FECHA
V0	BORRADOR	ENE.2015
V1	INICIAL	JUL.2015
V2	DOC. PARA APROBACIÓN DEFINITIVA	DIC.2016
V3	DOC. APROBACIÓN DEFINITIVA	NOV.2017

COLEGIO ORTIZ DE LUZURIAGA VASCO-NARRIO
EUSKAL HERRI UNIBERTSITATEAN ELKARTEAN OFIZIALA
DELEGACIÓNEAN
EIZKANO ORDINAZIA

09/02/2018

VISADO BISATUA

EQUIPO REDACTOR (Arquitectos)
- Jorge Cabrera Bartolomé
- Conchita de la Villa Riviere
- Marta González Cavia
- Inma Jansana Ferrer

COLABORADORES (Arquitectos)
- Jesús M. Baranda González
- Aitor Blanco Moreno
- Daria Cichon
- João Paulo de Freitas Faria
- Mauro André Ribeiro Cardoso
- Carlota Socías Cavrois

LEYENDA DE ACCESIBILIDAD

- ACCESIBILIDAD
- VEHICULOS MANTENIMIENTO
- SEÑALÉTICA ITINERARIO SIN PROTECCION
- SEÑALÉTICA JUEGOS DE NIÑOS
- SEÑALÉTICA ROCODROMO
- SEÑALÉTICA ESCALERAS - SUELO TACTIL

NOTAS:
 LA PROPIEDAD INTELECTUAL DE ESTE DOCUMENTO ESTÁ PROTEGIDA POR LA LEY.
 EL USO DE ESTE DOCUMENTO ESTÁ REGULADO POR LOS PLIEGOS DE CONDICIONES DEL PROYECTO. LAS DIMENSIONES SE COMPROBARÁN EN OBRA Y APROBARÁN POR LA D.F. PREVIAMENTE A LA FABRICACIÓN, MONTAJE Y EJECUCIÓN.

PROMOTOR
 JUNTA DE CONCERTACIÓN DE LA UNIDAD DE EJECUCIÓN UE-1 DE ZORROTZAURRE

PROYECTO
 12-E-05
 PROYECTO DE EJECUCIÓN DE LOS ESPACIOS LIBRES DE LA UNIDAD DE EJECUCIÓN UE-1 DE ZORROTZAURRE
 FASE
 PROY. DE EJECUCIÓN

PLANO
 12-E-05
 C_9.1.1

ACCESIBILIDAD Y SEÑALIZACIÓN DE

ESCALA 20 25

1/500 A3

VRS.	DOC.	FECHA
V0	BORRADOR	ENE.2015
V1	INICIAL	JUL.2015
V2	DOC. PARA APROBACIÓN DEFINITIVA	DIC.2016
V3	DOC. APROBACIÓN DEFINITIVA	NOV.2017

COLEGIO ORTIGUELA DE LA VILLA DE LA VILLA DE ZORROTZAURRE
 EUSKAL HERRIETAN ERREKTOEN ELKARGO OFIZIALA
 DELEGACIÓNEAN
 BIZKAIKO ORDINAZIA

09/02/2018

VISADO BISATUA

EQUIPO REDACTOR (Arquitectos)
 - Jorge Cabrera Bartolomé
 - Conchita de la Villa Riviere
 - Marta González Cavia
 - Inma Jansana Ferrer

COLABORADORES (Arquitectos)
 - Martín González Cavia
 - Jesús M. Baranda González
 - Aitor Blanco Moreno
 - Daria Cichon
 - João Paulo de Freitas Faria
 - Mauro André Ribeiro Cardoso
 - Carlota Socías Cavrois

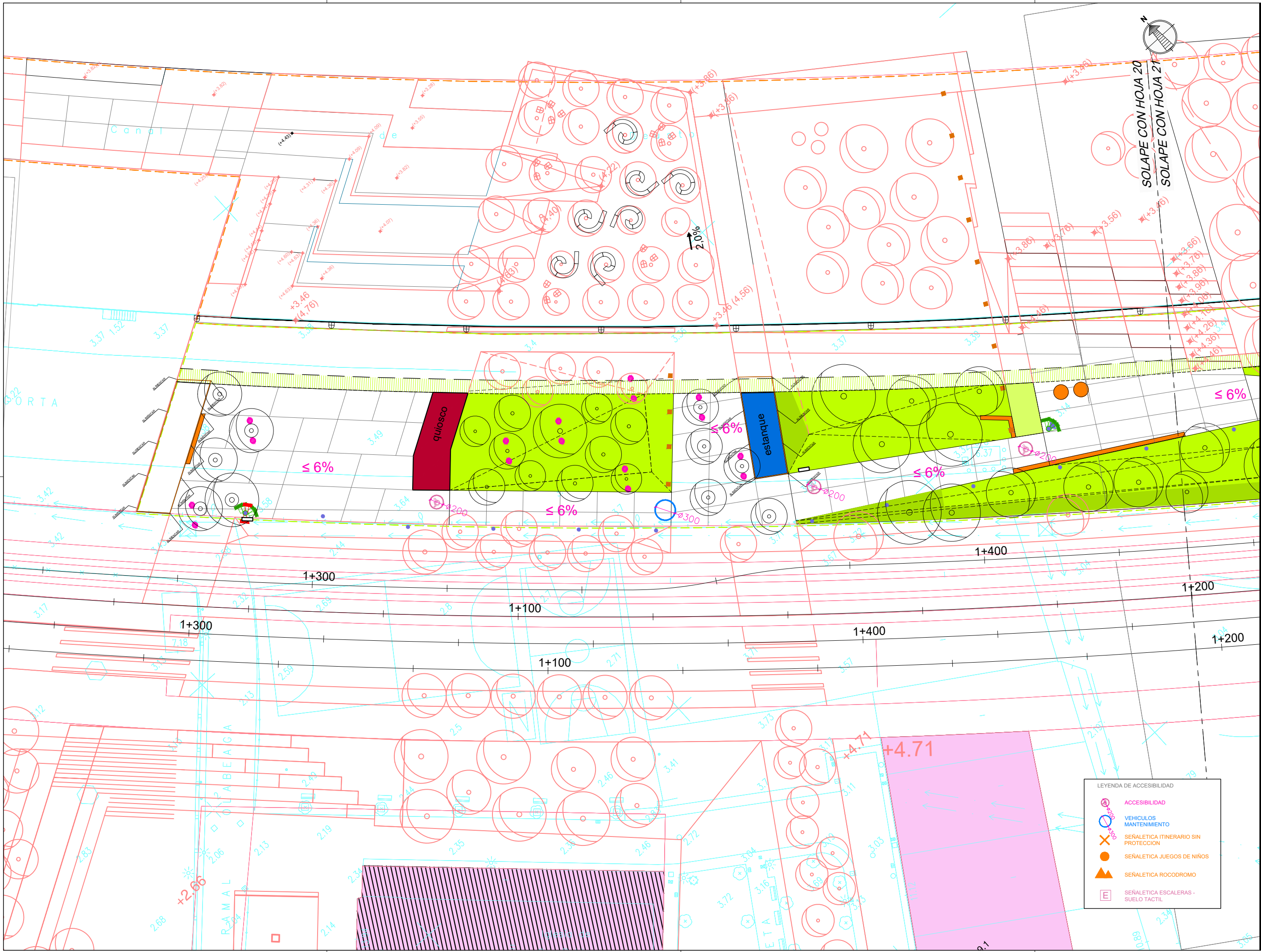

LEYENDA DE ACCESIBILIDAD

- ACCESIBILIDAD
- VEHICULOS MANTENIMIENTO
- SEÑALÉTICA ITINERARIO SIN PROTECCION
- SEÑALÉTICA JUEGOS DE NIÑOS
- SEÑALÉTICA ROCODROMO
- SEÑALÉTICA ESCALERAS - SUELO TACTIL

NOTAS:
 LA PROPIEDAD INTELECTUAL DE ESTE DOCUMENTO ESTÁ PROTEGIDA POR LA LEY.
 EL USO DE ESTE DOCUMENTO ESTÁ REGULADO POR LOS PLIEGOS DE CONDICIONES DEL PROYECTO. LAS DIMENSIONES SE COMPROBARÁN EN OBRA Y APROBARÁN POR LA D.F. PREVIAMENTE A LA FABRICACIÓN, MONTAJE Y EJECUCIÓN.

PROMOTOR
 JUNTA DE CONCERTACIÓN DE LA UNIDAD DE EJECUCIÓN UE-1 DE ZORROZAUURRE

PROYECTO
 12-E-05
 PROYECTO DE EJECUCIÓN DE LOS ESPACIOS LIBRES DE LA UNIDAD DE EJECUCIÓN UE-1 DE ZORROZAUURRE
 FASE
 PROY. DE EJECUCIÓN

PLANO
 12-E-05
 C_9.1.1

ACCESIBILIDAD Y SEÑALIZACIÓN DE

ESCALA 21 25

1/500 A3

VRS.	DOC.	FECHA
V0	BORRADOR	ENE.2015
V1	INICIAL	JUL.2015
V2	DOC. PARA APROBACIÓN DEFINITIVA	DIC.2016
V3	DOC. APROBACIÓN DEFINITIVA	NOV.2017

09/02/2018
 COLEGIO ORTIGUELA DE VASCO-NABARRO
 EUSKAL HERRIETAN ELKARTEEN ELKARGO OFIZIALA
 DELEGACIÓE ELIZABEN
 BIZKAINO ORDENATZA

VISADO BISATUA

EQUIPO REDACTOR (Arquitectos)
 -Jorge Cabrera Bartolomé
 -Conchita de la Villa Riviere
 -Marta González Cavia
 -Inma Jansana Ferrer

COLABORADORES (Arquitectos)
 -Jesús M. Baranda González
 -Aitor Blanco Moreno
 -Daria Cichon
 -João Paulo de Freitas Faria
 -Mauro André Ribeiro Cardoso
 -Carlota Socías Cavrois

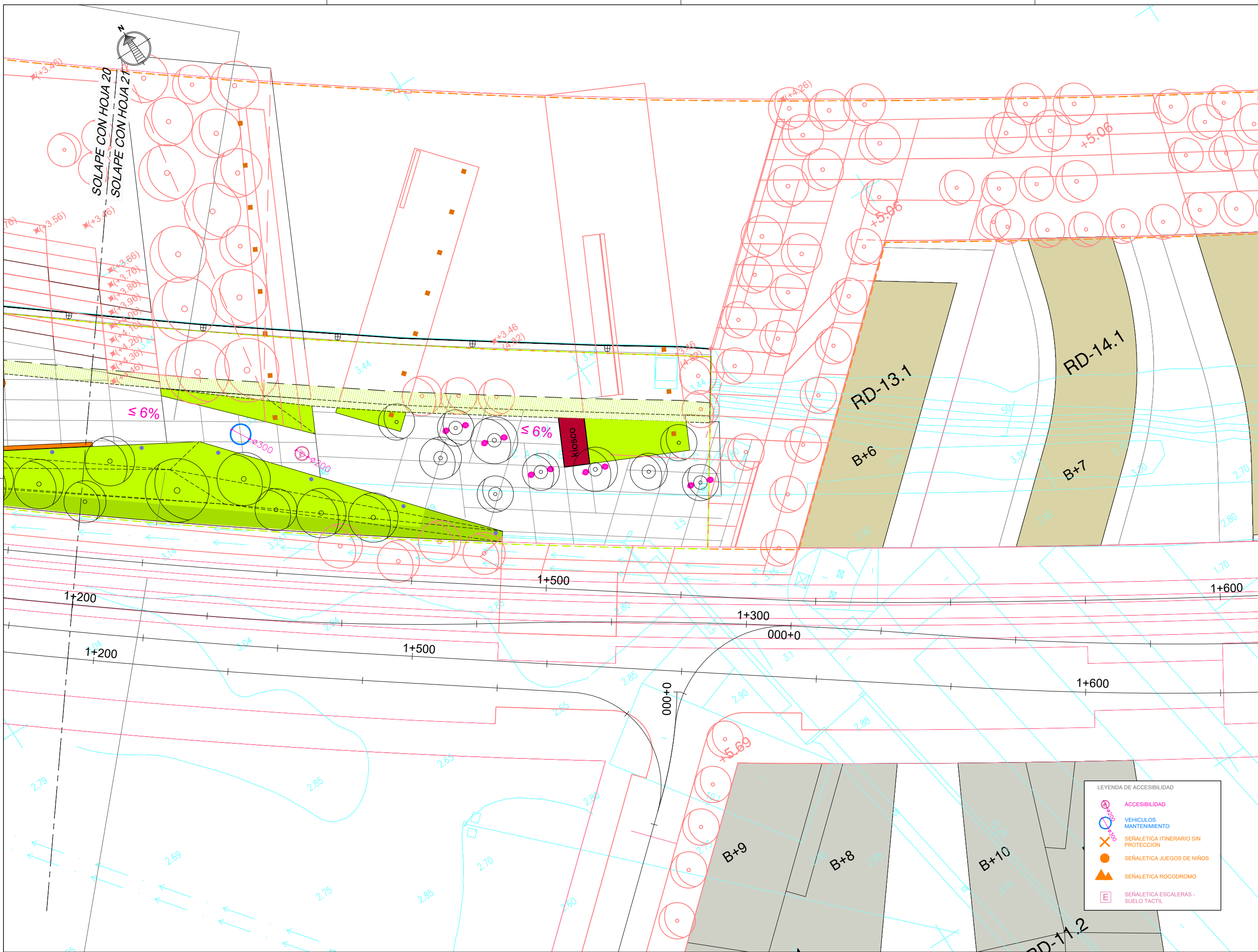

LEYENDA DE ACCESIBILIDAD

- ACCESIBILIDAD
- VEHICULOS MANTENIMIENTO
- SEÑALÉTICA ITINERARIO SIN PROTECCION
- SEÑALÉTICA JUEGOS DE NIÑOS
- SEÑALÉTICA ROCODROMO
- SEÑALÉTICA ESCALERAS - SUELO TACTIL

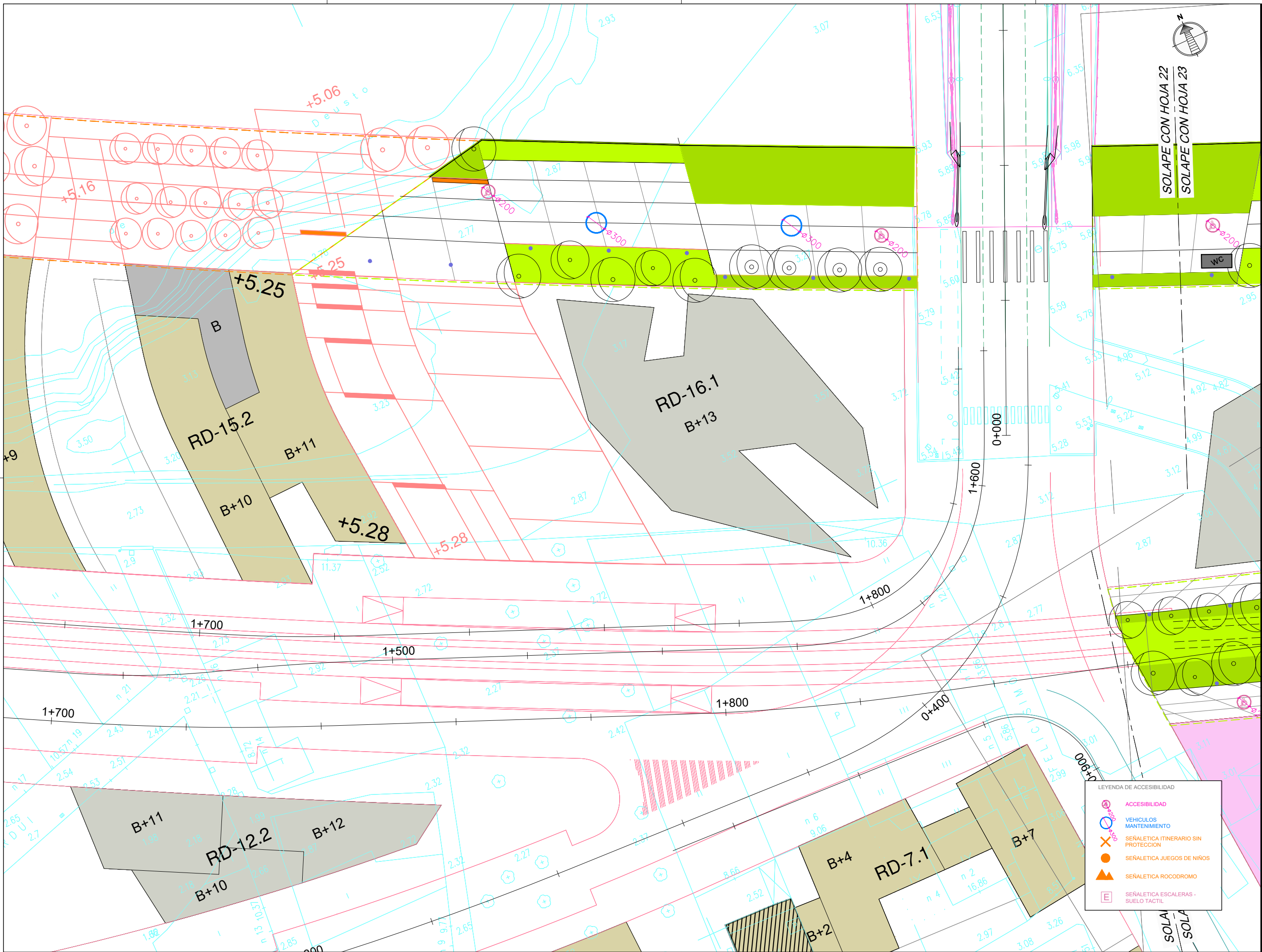

NOTAS:
 LA PROPIEDAD INTELECTUAL DE ESTE DOCUMENTO ESTÁ PROTEGIDA POR LA LEY.
 EL USO DE ESTE DOCUMENTO ESTÁ REGULADO POR LOS PLIEGOS DE CONDICIONES DEL PROYECTO. LAS DIMENSIONES SE COMPROBARÁN EN OBRA Y APROBARÁN POR LA D.F. PREVIAMENTE A LA FABRICACIÓN, MONTAJE Y EJECUCIÓN.

PROMOTOR
 JUNTA DE CONCERTACIÓN DE LA UNIDAD DE EJECUCIÓN UE-1 DE ZORROTZAURRE

PROYECTO
 12-E-05
 PROYECTO DE EJECUCIÓN DE LOS ESPACIOS LIBRES DE LA UNIDAD DE EJECUCIÓN UE-1 DE ZORROTZAURRE
 FASE
 PROY. DE EJECUCIÓN

PLANO
 12-E-05
 C_9.1.1

ACCESIBILIDAD Y SEÑALIZACIÓN DE

ESCALA 22 25

1/500 A3

VR.	DOC.	FECHA
V0	BORRADOR	ENE.2015
V1	INICIAL	JUL.2015
V2	DOC. PARA APROBACIÓN DEFINITIVA	DIC.2016
V3	DOC. APROBACIÓN DEFINITIVA	NOV.2017

COLEGIO OBRAS DE LOS HERMANOS VASCO-NARRIO
 EUSKAL HERMIKULAREN ELKARTEAREN ELKARGO OFIZIALA
 DELEGACIÓE DE ENGINERUEN
 BIZKAIA
 VISADO BISATUA
 09/02/2018

LEYENDA DE ACCESIBILIDAD

	ACCESIBILIDAD
	VEHICULOS MANTENIMIENTO
	SEÑALÉTICA ITINERARIO SIN PROTECCIÓN
	SEÑALÉTICA JUEGOS DE NIÑOS
	SEÑALÉTICA ROCODROMO
	SEÑALÉTICA ESCALERAS - SUELO TACTIL

EQUIPO REDACTOR (Arquitectos)
 -Jorge Cabrera Bartolomé
 -Conchita de la Villa Riviere
 -Marta González Cavia
 -Inma Jansana Ferrer

COLABORADORES (Arquitectos)
 -Martín González Cavia
 -Jesús M. Baranda González
 -Aitor Blanco Moreno
 -Daria Cichon
 -João Paulo de Freitas Faria
 -Mauro André Ribeiro Cardoso
 -Carlota Socías Cavros



SOLAPE CON HOJA 23
SOLAPE CON HOJA 24

LEYENDA DE ACCESIBILIDAD

	ACCESIBILIDAD
	VEHICULOS MANTENIMIENTO
	SEÑALÉTICA ITINERARIO SIN PROTECCIÓN
	SEÑALÉTICA JUEGOS DE NIÑOS
	SEÑALÉTICA ROCODROMO
	SEÑALÉTICA ESCALERAS - SUELO TACTIL

NOTAS:
LA PROPIEDAD INTELECTUAL DE ESTE DOCUMENTO ESTÁ PROTEGIDA POR LA LEY.
EL USO DE ESTE DOCUMENTO ESTÁ REGULADO POR LOS PLEGOS DE CONDICIONES DEL PROYECTO. LAS DIMENSIONES SE COMPROBARÁN EN OBRA Y APROBARÁN POR LA D.F. PREVIAMENTE A LA FABRICACIÓN, MONTAJE Y EJECUCIÓN.

PROMOTOR
JUNTA DE CONCERTACIÓN DE LA UNIDAD DE EJECUCIÓN UE-1 DE ZORROZAUURRE

PROYECTO
12-E-05
PROYECTO DE EJECUCIÓN DE LOS ESPACIOS LIBRES DE LA UNIDAD DE EJECUCIÓN UE-1 DE ZORROZAUURRE
FASE
PROY. DE EJECUCIÓN

PLANO
12-E-05
C_9.1.1

ACCESIBILIDAD Y SEÑALIZACIÓN DE
ESCALA 24 25

VR.	DOC.	FECHA
V0	BORRADOR	ENE.2015
V1	INICIAL	JUL.2015
V2	DOC. PARA APROBACIÓN DEFINITIVA	DIC.2016
V3	DOC. APROBACIÓN DEFINITIVA	NOV.2017

09/02/2018
COLEGIO OBRAS DE LOS HERMANOS VASCO-NABARRO
EUSKAL HERMIENEN ELKARGO OFIZIALA
DELEGACION DE LA JUNTA DE Euzkano Oinarria
VISADO BISATUA

EQUIPO REDACTOR (Arquitectos)
- Jorge Cabrera Bartolomé
- Conchita de la Villa Riviere
- Marta González Cavia
- Inma Jansana Ferrer

COLABORADORES (Arquitectos)
- Martín González Cavia
- Jesús M. Baranda González
- Aitor Blanco Moreno
- Daria Cichon
- João Paulo de Freitas Faria
- Mauro André Ribeiro Cardoso
- Carlota Socías Cavrois

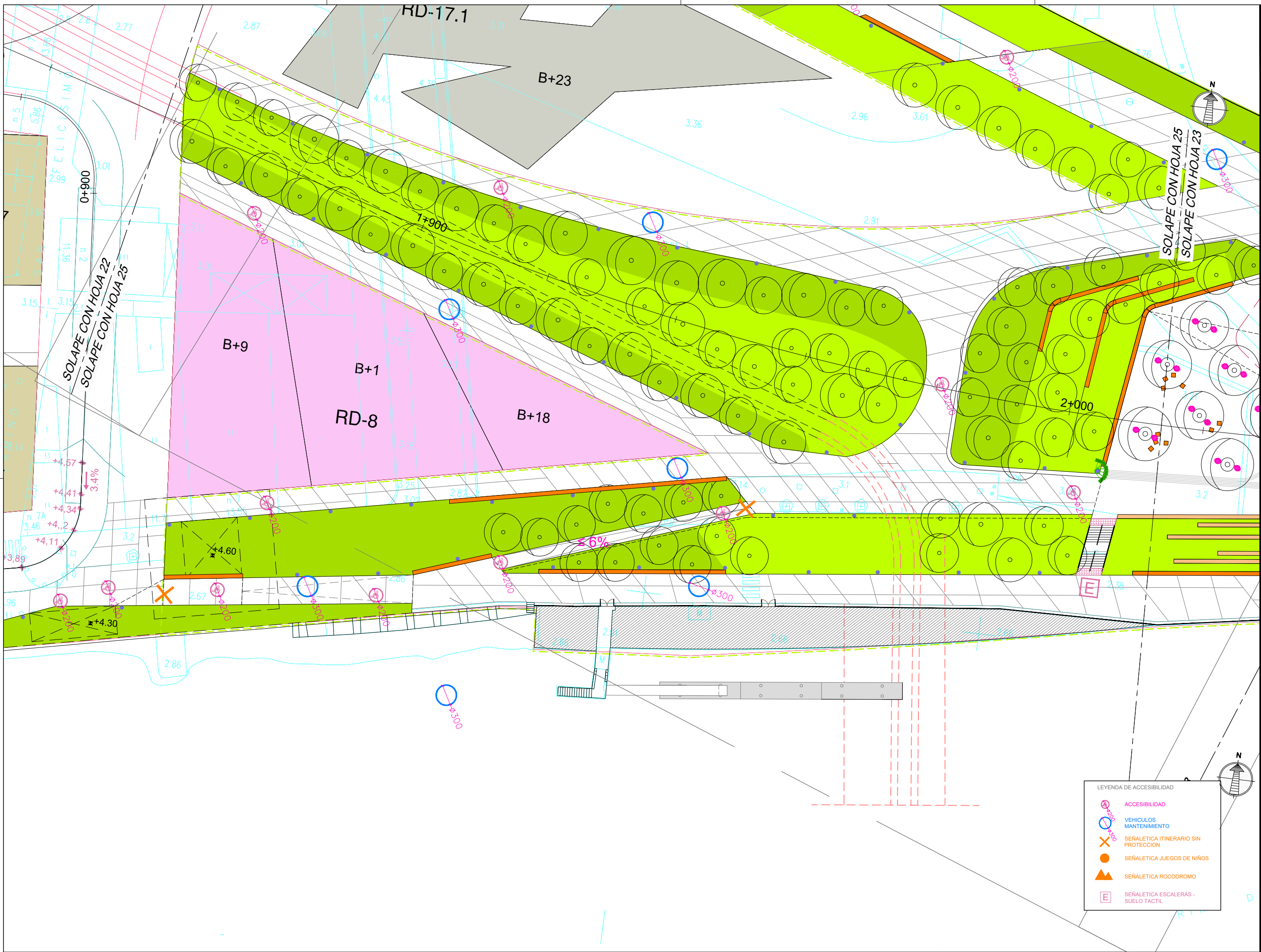

NOTAS:
 LA PROPIEDAD INTELECTUAL DE ESTE DOCUMENTO ESTÁ PROTEGIDA POR LA LEY.
 EL USO DE ESTE DOCUMENTO ESTÁ REGULADO POR LOS PLIEGOS DE CONDICIONES DEL PROYECTO. LAS DIMENSIONES SE COMPROBARÁN EN OBRA Y APROBARÁN POR LA D.F. PREVIAMENTE A LA FABRICACIÓN, MONTAJE Y EJECUCIÓN.

PROMOTOR
 JUNTA DE CONCERTACIÓN DE LA UNIDAD DE EJECUCIÓN UE-1 DE ZORROZAUURRE

PROYECTO
 12-E-05
 PROYECTO DE EJECUCIÓN DE LOS ESPACIOS LIBRES DE LA UNIDAD DE EJECUCIÓN UE-1 DE ZORROZAUURRE
 FASE
 PROY. DE EJECUCIÓN

PLANO
 12-E-05
 C_9.1.1

ACCESIBILIDAD Y SEÑALIZACIÓN DE

ESCALA 25 25

VRS.	DOC.	FECHA
V0	BORRADOR	ENE.2015
V1	INICIAL	JUL.2015
V2	DOC. PARA APROBACIÓN DEFINITIVA	DIC.2016
V3	DOC. APROBACIÓN DEFINITIVA	NOV.2017

09/02/2018
 COLEGIO OBRAS DE LAS VILLAS VASCO-NARRIO
 EUSKAL HERRIEN KULTURAREN ELKARTEAREN ELKARGO OFIZIALA
 DELEGACIONEAN
 BIZKAIA OBRAS DE LAS VILLAS

VISADO BISATUA

EQUIPO REDACTOR (Arquitectos)
 - Jorge Cabrera Bartolomé
 - Conchita de la Villa Rivière
 - Marta González Cavia
 - Inma Jansana Ferrer

COLABORADORES (Arquitectos)
 - Martín González Cavia
 - Jesús M. Baranda González
 - Aitor Blanco Moreno
 - Daria Cichon
 - João Paulo de Freitas Faria
 - Mauro André Ribeiro Cardoso
 - Carlota Socías Cavrois